Haier

CENNIK PRODUKTÓW 2023



SYSTEMY KLIMATYZACJI

POMPY CIEPŁA

CENY OBOWIĄZUJĄ OD 15.03.2023 R.

Haier

CZOŁOWY PRODUCENT

EUROMONITOR INTERNATIONAL

GLOBAL No.1 CONNECTED Air Conditioner Brand



Euromonitor to międzynarodowa niezależna organizacja, która od blisko 50 lat prowadzi cenione badania na rynku. Istotą tej działalności jest przygotowywanie raportów dotyczących tysięcy produktów i usług na świecie. Haier został **liderem pod względem ilości urządzeń podłączonych i sterowanych zdalnie.** Udział w rynku marki wynosi aż 33% pod względem sprzedanych urządzeń w 2021 roku.

(źródło: Euromonitor International Limited)

5 LAT GWARANCJI

Wysoka niezawodność urządzeń pozwala na udzielenie **5 lat gwarancji**. W klimatyzatorach i pompach ciepła zastosowano **najnowsze rozwiązania techniczne** sprawiające, że urządzenia są przyjazne środowisku, komfortowe, a przede wszystkim solidnie wykonane.

Wydłużona gwarancja jest pełna i obejmuje bezpłatne części zamienne w okresie 5 lat dla systemów klimatyzacji oraz pomp ciepła.

* Technologia Sterylizacja UV-C PRO zastosowana w klimatyzatorach Haier może pełnić funkcję hamowania rozwoju wirusa SARS-CoV-2 w oparciu o wyniki laboratoryjnego badania wydajności lampy UV-C (badanie: Non-GLP VIRAL CLEARANCE STUDY – FIO). Testy zostały przeprowadzone przez Texcell, globalną organizację zajmująca się przeprowadzaniem badań na zlecenie. Texcell zweryfikował i potwierdził skuteczność tej technologii na poziomie 99.991%, w zamkniętym środowisku laboratoryjnym o objętości 6,7 m^3 , w czasie 24 godzin. Wydajność funkcji Sterylizacja UV-C PRO zmienia się w zależności od wielkości pomieszczenia i panujących warunków. Klimatyzatory Haier z technologią Sterylizacja UV-C PRO nie są urządzeniami medycznymi. Należy przestrzegać lokalnych zaleceń sanitarnych





UVC Pro

STERYLIZACJA UV-C PRO

Sterylizacja UV-C PRO może hamować rozwój wirusa SARS-CoV-2 do 99.991%*.
Skuteczność technologii w walce z koronawirusem została potwierdzona Certyfikatem Texcell, w przestrzeni o powierzchni 6,7 m^3. Organizacja badawcza Texcell S.A. przetestowała już nową technologię UV-C Pro. Wynik wskazuje, że jest ona bardzo skuteczna w hamowaniu koronawirusa (SARS-CoV-2). Funkcja ta może być używana w obecności ludzi i zwierząt w pomieszczeniu.

WIFI

STEROWANIE WI-FI

Wyobraź sobie, że wracasz do swojego domu w upalne lato i **włączasz chłodzenie zanim wrócisz do domu** lub **wypoczywasz na sofie i nie musisz wstawać**, aby włączyć klimatyzator. Codzienne sytuacje, które nam towarzyszą w życiu są dla nas inspiracją do tworzenia inteligentnych rozwiązań.





BARDZO CICHA PRACA

Ciesz się niezwykłą ciszą, najniżej do 15dB(A)!

Denerwuje Cię hałas pracy klimatyzatora?
Bardzo cicha praca klimatyzatorów Haier została osiągnięta dzięki zoptymalizowanym kanałom powietrza oraz poprzez zoptymalizowany wentylator.

KLIMATYZATORY TYPU **SPLIT**



JADE Plus KLIMATYZATORY ŚCIENNE

hOn - aplikacja do sterowania Wi-Fi

IFD Self Purify/ Filtr IFD

Self Clean

WIFI Sterowanie Wi-Fi

56°C Sterylizacja

Self Hygiene

Czujnik ECO

Precyzyjna nastawa temp.

Model (j. wewnętrzna / j. zewnętrzna)	**AS25S2SJ1FA-3 / 1U25MECFRA-3**	**AS35S2SJ1FA-3 / 1U35MECFRA-3**	**AS50S2SJ1FA-3 / 1U50JECFRA-3**
Moc chłodnicza nom (min–max) [kW]	2,6 (1,0-4,0)	3,5 (1,0-4,0)	5,2 (1,4-6,0)
Moc grzewcza nom (min–max) [kW]	3,2 (1,1 - 5,4)	4,2 (1,3-5,8)	6,0 (1,4-6,9)
SEER/EER	8,75/4,5	8,75/4,4	7,5/3,68
Klasa energetyczna (chłodzenie/grzanie)	A+++/A+++	A+++/A+++	A++/A+++
Zasilanie (j. zewnętrzna)	1/220-240/50	1/220-240/50	1/220-240/50
Wymiary (j. wewnętrzna) [mm]	923/215/320	932/215/320	1050/235/350
Wymiary (j. zewnętrzna) [mm]	800/275/553	800/275/553	820/338/614
Przepływ powietrza (j. wewnętrzna) [m³/h]	550	600	900
Poziom ciśnienia akustycznego (j. wew.) [dB(A)]	36/32/29/15	37/33/30/16	41/37/33/28
Poziom ciśnienia akustycznego (j. zew.) [dB(A)]	48	49	51
Średnica rur przyłączeniowych (ciecz/gaz) [cal]	1/4 - 3/8	1/4 - 3/8	1/4 - 1/2
Max. dł. rurociągów / różnica poziomów [m]	20/10	20/10	25/15
Max. dł. rurociągów bez dodatkowego doł. [m]	7	7	7
Czynnik chłodniczy	R32	R32	R32
Sterownik bezprzewodowy w zestawie	YR-HQ lub YR-HJ	YR-HQ lub YR-HJ	YR-HQ lub YR-HJ
Model (j. wewnętrzna)	**AS25S2SJ1FA-3** HAI01748	**AS35S2SJ1FA-3** HAI01749	**AS50S2SJ1FA-3** HAI01750
Cena [PLN netto]	**3 640**	**4 080**	**5 070**
Model (j. zewnętrzna)	**1U25MECFRA-3** HAI01754	**1U35MECFRA-3** HAI01755	**1U50JECFRA-3** HAI01756
Cena [PLN netto]	**4 410**	**4 460**	**7 770**
Cena kompletu [PLN netto] j. wew + j. zew + sterownik	**8 050**	**8 540**	**12 840**

EXPERT Plus KLIMATYZATORY ŚCIENNE

hOn - aplikacja do sterowania Wi-Fi

UVC Pro Sterylizacja UV-C PRO

Self Clean

Łatwy demontaż i czyszczenie

WIFI Sterowanie Wi-Fi

Czujnik ECO

I FEEL

Model (j. wewnętrzna / j. zewnętrzna)	**AS25XCAHRA / 1U25S2SM1FA-2**	**AS35XCAHRA / 1U35S2SM1FA-2**	**AS50XCAHRA / 1U50S2SJ2FA lub 1U50S2SJ2FA-2**
Moc chłodnicza nom (min–max) [kW]	2,8 (0,8-3,2)	3,5 (1,0-4,0)	5,0 (1,4-5,5)
Moc grzewcza nom (min–max) [kW]	3,2 (1,1 - 5,4)	4,2 (1,0-5,2)	5,6 (1,7-6,2)
SEER/EER	8,8/4,3	8,5/4,0	7,0/3,5
Klasa energetyczna (chłodzenie/grzanie)	A+++/A++	A+++/A++	A++/A++
Zasilanie (j. zewnętrzna)	1/220-240/50	1/220-240/50	1/220-240/50
Wymiary (j. wewnętrzna) [mm]	895/313/236	895/313/236	895/313/236
Wymiary (j. zewnętrzna) [mm]	800/275/553	800/275/553	820/305/643
Przepływ powietrza (j. wewnętrzna) [m³/h]	730	800	880
Poziom ciśnienia akustycznego (j. wew.) [dB(A)]	39/32/25/16	40/33/26/17	45/37/29/20
Poziom ciśnienia akustycznego (j. zew.) [dB(A)]	47	48	50
Średnica rur przyłączeniowych (ciecz/gaz) [cal]	1/4 - 3/8	1/4 - 3/8	1/4 - 1/2
Max. dł. rurociągów / różnica poziomów [m]	20/10	20/10	25/15
Max. dł. rurociągów bez dodatkowego doł. [m]	7	7	7
Czynnik chłodniczy	R32	R32	R32
Sterownik bezprzewodowy w zestawie	YR-HQ lub YR-HJ	YR-HQ lub YR-HJ	YR-HQ lub YR-HJ
Model (j. wewnętrzna)	**AS25XCAHRA** HAI01757	**AS35XCAHRA** HAI01758	**AS50XCAHRA** HAI01759
Cena [PLN netto]	**1 890**	**1 930**	**2 400**
Model (j. zewnętrzna)	**1U25S2SM1FA-2** HAI01771	**1U35S2SM1FA-2** HAI01772	**1U50S2SJ2FA lub 1U50S2SJ2FA-2** HAI00543 lub HAI02029
Cena [PLN netto]	**3 340**	**3 550**	**4 770**
Cena kompletu [PLN netto] j. wew + j. zew + sterownik	**5 230**	**5 480**	**7 170**

ARCTIC EXPERT Plus KLIMATYZATORY ŚCIENNE

hOn - aplikacja do sterowania Wi-Fi

Grzanie przy -30°C

Grzałka tacy ociekowej (standard)

Sterylizacja UV-C PRO

Sterowanie Wi-Fi

Czujnik ECO

I FEEL

Model (j. wewnętrzna / j. zewnętrzna)	**AS25XCHHRA-NR / 1U25KEHFRA-NR**	**AS35XCHHRA-NR / 1U35KEHFRA-NR**
Moc chłodnicza nom (min–max) [kW]	2.6 (1.0-3.5)	3.5 (1.0-4.4)
Moc grzewcza nom (min–max) [kW]	3.2 (1.0-7.4)	4.2 (1.3-7.9)
SEER/EER	8,5/4,5	8,5/4,25
Klasa energetyczna (chłodzenie/grzanie)	A+++/A+++	A+++/A+++
Zasilanie	1/230/50	1/230/50
Wymiary (j. wewnętrzna) [mm]	895/313/236	895/313/236
Wymiary (j. zewnętrzna) [mm]	820/305/643	820/305/643
Przepływ powietrza (j. wewnętrzna) [m³/h]	750	810
Poziom ciśnienia akustycznego (j. wew.) [dB(A)]	42/32/24/18	43/33/24/18
Poziom ciśnienia akustycznego (j. zew.) [dB(A)]	49	50
Średnica rur przyłączeniowych (ciecz/gaz) [cal]	1/4 - 3/8	1/4 - 3/8
Max. dł. rurociągów / różnica poziomów [m]	20/10	20/10
Max. dł. rurociągów bez dodatkowego doł. [m]	7	7
Czynnik chłodniczy	R32	R32
Sterownik bezprzewodowy w zestawie	YR-HJ	YR-HJ
Model (j. wewnętrzna)	**AS25XCHHRA-NR** HAI02032	**AS35XCHHRA-NR** HAI02033
Cena [PLN netto]	**1 980**	**2 050**
Model (j. zewnętrzna)	**1U25KEHFRA-NR** HAI02034	**1U35KEHFRA-NR** HAI02035
Cena [PLN netto]	**4 410**	**4 670**
Cena kompletu [PLN netto] j. wew, j. zew, sterownik	**6 390**	**6 720**



FLEXIS Plus [White Shine]
KLIMATYZATORY ŚCIENNE

hOn - aplikacja do sterowania Wi-Fi

Sterylizacja UV-C | Self Clean | Sterowanie Wi-Fi | 56°C Sterylizacja | Self Hygiene | Czujnik ECO

Model (j. wewnętrzna) **Model** (j. zewnętrzna)	**AS25S2SF1FA-LW** **1U25S2SM1FA-2**	**AS35S2SF1FA-LW** **1U35S2SM1FA-2**	**AS50S2SF1FA-LW** **1U50S2SJ2FA lub 1U50S2SJ2FA-2**
Moc chłodnicza nom (min–max) [kW]	2,6 (0,8-3,2)	3,5 (1,0-4,0)	5,2 (1,4-6,0)
Moc grzewcza nom (min–max) [kW]	3,2 (0,8-4,2)	4,2 (1,0-5,2)	6,0 (1,4-6,9)
SEER/EER	8,5/4,0	8,5/4,0	7,2/3,6
Klasa energetyczna (chłodzenie/grzanie)	A+++/A++	A+++/A++	A++/A++
Zasilanie (j. zewnętrzna)	1/230/50	1/230/50	1/230/50
Wymiary (j. wewnętrzna) [mm]	856/197/300	856/197/300	999/225/323
Wymiary (j. zewnętrzna) [mm]	800/275/553	800/275/553	820/305/643
Przepływ powietrza (j. wewnętrzna) [m³/h]	600	650	900
Poziom ciśnienia akustycznego (j. wew.) [dB(A)]	38/32/25/16	39/33/26/17	45/41/37/28
Poziom ciśnienia akustycznego (j. zew.) [dB(A)]	47	48	50
Średnica rur przyłączeniowych (ciecz/gaz) [cal]	1/4 - 3/8	1/4 - 3/8	1/4 - 1/2
Max. dł. rurociągów / różnica poziomów [m]	20/10	20/10	25/15
Max. dł. rurociągów bez dodatkowego doł. [m]	7	7	7
Czynnik chłodniczy	R32	R32	R32
Sterownik bezprzewodowy w zestawie z j. wew.	YR-HQ lub YR-HJ	YR-HQ lub YR-HJ	YR-HQ lub YR-HJ
Model (j. wewnętrzna)	**AS25S2SF1FA-LW** HAI01760	**AS35S2SF1FA-LW** HAI01761	**AS50S2SF1FA-LW** HAI01762
Cena [PLN netto]	**1 740**	**1 770**	**2 240**
Model (j. zewnętrzna)	**1U25S2SM1FA-2** HAI01771	**1U35S2SM1FA-2** HAI01772	**1U50S2SJ2FA lub 1U50S2SJ2FA-2** HAI00543 lub HAI02029
Cena [PLN netto]	**3 340**	**3 550**	**4 770**
Cena kompletu [PLN netto] j. wew, j. zew, sterownik	**5 080**	**5 320**	**7 010**

FLEXIS Plus [White Matt]
KLIMATYZATORY ŚCIENNE

hOn - aplikacja do sterowania Wi-Fi

Sterylizacja UV-C | Self Clean | Sterowanie Wi-Fi | 56°C Sterylizacja | Self Hygiene | Czujnik ECO

Model (j. wewnętrzna) **Model** (j. zewnętrzna)	**AS25S2SF1FA-WH** **1U25S2SM1FA-2**	**AS35S2SF1FA-WH** **1U35S2SM1FA-2**	**AS50S2SF1FA-WH** **1U50S2SJ2FA lub 1U50S2SJ2FA-2**	**AS71S2SF1FA-WH** **1U71S2SR2FA**
Moc chłodnicza nom (min–max) [kW]	2,6 (0,8-3,2)	3,5 (1,0-4,0)	5,2 (1,4-6,0)	7 (2,2-7,5)
Moc grzewcza nom (min–max) [kW]	3,2 (0,8-4,2)	4,2 (1,0-5,2)	6,0 (1,4-6,9)	8,0 (2,4-8,5)
SEER/EER	8,5/4,0	8,5/4,0	7,2/3,6	7,1/3,23
Klasa energetyczna (chłodzenie/grzanie)	A+++/A++	A+++/A++	A++/A++	A++/A+
Zasilanie (j. zewnętrzna)	1/230/50	1/230/50	1/230/50	1/230/50
Wymiary (j. wewnętrzna) [mm]	856/197/300	856/197/300	999/225/323	1115/235/343
Wymiary (j. zewnętrzna) [mm]	800/275/553	800/275/553	820/305/643	890/353/697
Przepływ powietrza (j. wewnętrzna) [m³/h]	600	650	900	1100
Poziom ciśnienia akustycznego (j. wew.) [dB(A)]	38/32/25/16	39/33/26/17	45/41/37/28	47/43/37/35
Poziom ciśnienia akustycznego (j. zew.) [dB(A)]	47	48	50	57
Średnica rur przyłączeniowych (ciecz/gaz) [cal]	1/4 - 3/8	1/4 - 3/8	1/4 - 1/2	3/8 - 5/8
Max. dł. rurociągów / różnica poziomów [m]	20/10	20/10	25/15	50/30
Max. dł. rurociągów bez dodatkowego doł. [m]	7	7	7	7
Czynnik chłodniczy	R32	R32	R32	R32
Sterownik bezprzewodowy w zestawie z j. wew.	YR-HQ lub YR-HJ	YR-HQ lub YR-HJ	YR-HQ lub YR-HJ	YR-HQ lub YR-HJ
Model (j. wewnętrzna)	**AS25S2SF1FA-WH** HAI01368	**AS35S2SF1FA-WH** HAI01369	**AS50S2SF1FA-WH** HAI01370	**AS71S2SF1FA-WH** HAI01371
Cena [PLN netto]	**1 740**	**1 770**	**2 240**	**2 770**
Model (j. zewnętrzna)	**1U25S2SM1FA-2** HAI01771	**1U35S2SM1FA-2** HAI01772	**1U50S2SJ2FA lub 1U50S2SJ2FA-2** HAI00543 lub HAI02029	**1U71S2SR2FA** HAI01438
Cena [PLN netto]	**3 340**	**3 550**	**4 770**	**5 900**
Cena kompletu [PLN netto] j. wew. + j. zew. + sterownik	**5 080**	**5 320**	**7 010**	**8 670**



FLEXIS Plus [Black Matt]
KLIMATYZATORY ŚCIENNE

hOn - aplikacja do sterowania Wi-Fi

Sterylizacja UV-C | Self Clean | Sterowanie Wi-Fi | 56°C Sterylizacja | Self Hygiene | Czujnik ECO

Model (j. wewnętrzna) **Model** (j. zewnętrzna)	**AS25S2SF1FA-BH** **1U25S2SM1FA-2**	**AS35S2SF1FA-BH** **1U35S2SM1FA-2**	**AS50S2SF1FA-BH** **1U50S2SJ2FA lub** **1U50S2SJ2FA-2**	**AS71S2SF1FA-BH** **1U71S2SR2FA**
Moc chłodnicza nom (min–max) [kW]	2,6 (0,8-3,2)	3,5 (1,0-4,0)	5,2 (1,4-6,0)	7 (2,2-7,5)
Moc grzewcza nom (min–max) [kW]	3,2 (0,8-4,2)	4,2 (1,0-5,2)	6,0 (1,4-6,9)	8,0 (2,4-8,5)
SEER/EER	8,5/4,0	8,5/4,0	7,2/3,6	7,1/3,23
Klasa energetyczna (chłodzenie/grzanie)	A+++/A++	A+++/A++	A++/A++	A++/A+
Zasilanie (j. zewnętrzna)	1/230/50	1/230/50	1/230/50	1/230/50
Wymiary (j. wewnętrzna) [mm]	856/197/300	856/197/300	999/225/323	1115/235/343
Wymiary (j. zewnętrzna) [mm]	800/275/553	800/275/553	820/305/643	890/353/697
Przepływ powietrza (j. wewnętrzna) [m³/h]	600	650	900	1100
Poziom ciśnienia akustycznego (j. wew.) [dB(A)]	38/32/25/16	39/33/26/17	45/41/37/28	47/43/37/35
Poziom ciśnienia akustycznego (j. zew.) [dB(A)]	47	48	50	57
Średnica rur przyłączeniowych (ciecz/gaz) [cal]	1/4 - 3/8	1/4 - 3/8	1/4 - 1/2	3/8 - 5/8
Max. dł. rurociągów / różnica poziomów [m]	20/10	20/10	25/15	50/30
Max. dł. rurociągów bez dodatkowego doł. [m]	7	7	7	7
Czynnik chłodniczy	R32	R32	R32	R32
Sterownik bezprzewodowy w zestawie z j. wew.	YR-HQ lub YR-HJ	YR-HQ lub YR-HJ	YR-HQ lub YR-HJ	YR-HQ lub YR-HJ
Model (j. wewnętrzna)	**AS25S2SF1FA-BH** HAI01364	**AS35S2SF1FA-BH** HAI01365	**AS50S2SF1FA-BH** HAI01366	**AS71S2SF1FA-BH** HAI01367
Cena [PLN netto]	**1 830**	**1 870**	**2 330**	**2 890**
Model (j. zewnętrzna)	**1U25S2SM1FA-2** HAI01771	**1U35S2SM1FA-2** HAI01772	**1U50S2SJ2FA lub** **1U50S2SJ2FA-2** HAI00543 lub HAI02029	**1U71S2SR2FA** HAI01438
Cena [PLN netto]	**3 340**	**3 550**	**4 770**	**5 900**
Cena kompletu [PLN netto] j. wew, j. zew, sterownik	**5 170**	**5 420**	**7 100**	**8 790**



FLEXIS Plus [Silver Shine]
KLIMATYZATORY ŚCIENNE

hOn - aplikacja do sterowania Wi-Fi

Sterylizacja UV-C | Self Clean | Sterowanie Wi-Fi | 56°C Sterylizacja | Self Hygiene | Czujnik ECO

Model (j. wewnętrzna) **Model** (j. zewnętrzna)	**AS25S2SF1FA-S** **1U25S2SM1FA-2**	**AS35S2SF1FA-S** **1U35S2SM1FA-2**
Moc chłodnicza nom (min–max) [kW]	2,6 (0,8-3,2)	3,5 (1,0-4,0)
Moc grzewcza nom (min–max) [kW]	3,2 (0,8-4,2)	4,2 (1,0-5,2)
SEER/EER	8,5/4,0	8,5/4,0
Klasa energetyczna (chłodzenie/grzanie)	A+++/A++	A+++/A++
Zasilanie (j. zewnętrzna)	1/230/50	1/230/50
Wymiary (j. wewnętrzna) [mm]	856/197/300	856/197/300
Wymiary (j. zewnętrzna) [mm]	800/275/553	800/275/553
Przepływ powietrza (j. wewnętrzna) [m³/h]	600	650
Poziom ciśnienia akustycznego (j. wew.) [dB(A)]	38/32/25/16	39/33/26/17
Poziom ciśnienia akustycznego (j. zew.) [dB(A)]	47	48
Średnica rur przyłączeniowych (ciecz/gaz) [cal]	1/4 - 3/8	1/4 - 3/8
Max. dł. rurociągów / różnica poziomów [m]	20/10	20/10
Max. dł. rurociągów bez dodatkowego doł. [m]	7	7
Czynnik chłodniczy	R32	R32
Sterownik bezprzewodowy w zestawie z j. wew.	YR-HQ lub YR-HJ	YR-HQ lub YR-HJ
Model (j. wewnętrzna)	**AS25S2SF1FA-S** HAI01372	**AS35S2SF1FA-S** HAI01373
Cena [PLN netto]	**1 830**	**1 870**
Model (j. zewnętrzna)	**1U25S2SM1FA-2** HAI01771	**1U35S2SM1FA-2** HAI01772
Cena [PLN netto]	**3 340**	**3 550**
Cena kompletu [PLN netto] j. wew, j. zew, sterownik	**5 170**	**5 420**

NORDIC FLEXIS Plus [White Shine]

KLIMATYZATORY ŚCIENNE

hOn - aplikacja do sterowania Wi-Fi

UV Ray Sterylizacja UV-C

Self Clean

WIFI Sterowanie Wi-Fi

-25°C Grzanie do -25°C

Grzałka tacy ociekowej (standard)

Czujnik ECO

Model (j. wewnętrzna) **Model** (j. zewnętrzna)	**AS35S2SF1FA-LW** **1U35MEHFRA-1**	**AS50S2SF1FA-LW** **1U50S2SJ2FA-1 lub 1U50KEFFRA-1**
Moc chłodnicza nom (min–max) [kW]	3,5 (1,0-4,0)	5,2 (1,4-6,0)
Moc grzewcza nom (min–max) [kW]	4,2 (1,0-5,2)	6,0 (1,4-6,9)
SEER/EER	8,5/4,0	7,2/3,68
Klasa energetyczna (chłodzenie/grzanie)	A+++/A++	A++/A++
Zasilanie (j. zewnętrzna)	1/230/50	1/230/50
Wymiary (j. wewnętrzna) [mm]	856/197/300	999/225/323
Wymiary (j. zewnętrzna) [mm]	800/275/553	820/338/614
Przepływ powietrza (j. wewnętrzna) [m^3/h]	650	900
Poziom ciśnienia akustycznego (j. wew.) [dB(A)]	39/33/26/17	45/41/37/28
Poziom ciśnienia akustycznego (j. zew.) [dB(A)]	48	51
Średnica rur przyłączeniowych (ciecz/gaz) [cal]	1/4 - 3/8	1/4 - 1/2
Max. dł. rurociągów / różnica poziomów [m]	20/10	25/15
Max. dł. rurociągów bez dodatkowego doł. [m]	7	7
Czynnik chłodniczy	R32	R32
Sterownik bezprzewodowy w zestawie z j. wew.	YR-HQ lub YR-HJ	YR-HQ lub YR-HJ
Model (j. wewnętrzna)	**AS35S2SF1FA-LW** HAI01761	**AS50S2SF1FA-LW** HAI01762
Cena [PLN netto]	**1 770**	**2 240**
Model (j. zewnętrzna)	**1U35MEHFRA-1** HAI01778	**1U50S2SJ2FA-1 lub 1U50KEFFRA-1** HAI01779 lub HAI02030
Cena [PLN netto]	**3 840**	**5 050**
Cena kompletu [PLN netto] j. wew, j. zew, sterownik	**5 610**	**7 290**

NORDIC FLEXIS Plus [White Matt]

KLIMATYZATORY ŚCIENNE

hOn - aplikacja do sterowania Wi-Fi

UV Ray Sterylizacja UV-C

Self Clean

WIFI Sterowanie Wi-Fi

-25°C Grzanie do -25°C

Grzałka tacy ociekowej (standard)

Czujnik ECO

Model (j. wewnętrzna) **Model** (j. zewnętrzna)	**AS35S2SF1FA-WH** **1U35MEHFRA-1**	**AS50S2SF1FA-WH** **1U50S2SJ2FA-1 lub 1U50KEFFRA-1**
Moc chłodnicza nom (min–max) [kW]	3,5 (1,0-4,0)	5,2 (1,4-6,0)
Moc grzewcza nom (min–max) [kW]	4,2 (1,0-5,2)	6,0 (1,4-6,9)
SEER/EER	8,5/4,0	7,2/3,68
Klasa energetyczna (chłodzenie/grzanie)	A+++/A++	A++/A++
Zasilanie (j. zewnętrzna)	1/230/50	1/230/50
Wymiary (j. wewnętrzna) [mm]	856/197/300	999/225/323
Wymiary (j. zewnętrzna) [mm]	800/275/553	820/338/614
Przepływ powietrza (j. wewnętrzna) [m^3/h]	650	900
Poziom ciśnienia akustycznego (j. wew.) [dB(A)]	39/33/26/17	45/41/37/28
Poziom ciśnienia akustycznego (j. zew.) [dB(A)]	48	51
Średnica rur przyłączeniowych (ciecz/gaz) [cal]	1/4 - 3/8	1/4 - 1/2
Max. dł. rurociągów / różnica poziomów [m]	20/10	25/15
Max. dł. rurociągów bez dodatkowego doł. [m]	7	7
Czynnik chłodniczy	R32	R32
Sterownik bezprzewodowy w zestawie z j. wew.	YR-HQ lub YR-HJ	YR-HQ lub YR-HJ
Model (j. wewnętrzna)	**AS35S2SF1FA-WH** HAI01369	**AS50S2SF1FA-WH** HAI01370
Cena [PLN netto]	**1 770**	**2 240**
Model (j. zewnętrzna)	**1U35MEHFRA-1** HAI01778	**1U50S2SJ2FA-1 lub 1U50KEFFRA-1** HAI01779 lub HAI02030
Cena [PLN netto]	**3 840**	**5 050**
Cena kompletu [PLN netto] j. wew, j. zew, sterownik	**5 610**	**7 290**



NORDIC FLEXIS Plus [Black Matt]

KLIMATYZATORY ŚCIENNE

hOn - aplikacja do sterowania Wi-Fi

Sterylizacja UV-C | Self Clean | Sterowanie Wi-Fi | Grzanie do -25°C | Grzałka tacy ociekowej (standard) | Czujnik ECO

Model (j. wewnętrzna) **Model** (j. zewnętrzna)	**AS35S2SF1FA-BH** **1U35MEHFRA-1**	**AS50S2SF1FA-BH** **1U50S2SJ2FA-1 lub 1U50KEFFRA-1**
Moc chłodnicza nom (min–max) [kW]	3,5 (1,0-4,0)	5,2 (1,4-6,0)
Moc grzewcza nom (min–max) [kW]	4,2 (1,0-5,2)	6,0 (1,4-6,9)
SEER/EER	8,5/4,0	7,2/3,68
Klasa energetyczna (chłodzenie/grzanie)	A+++/A++	A++/A++
Zasilanie (j. zewnętrzna)	1/230/50	1/230/50
Wymiary (j. wewnętrzna) [mm]	856/197/300	999/225/323
Wymiary (j. zewnętrzna) [mm]	800/275/553	820/338/614
Przepływ powietrza (j. wewnętrzna) [m³/h]	650	900
Poziom ciśnienia akustycznego (j. wew.) [dB(A)]	39/33/26/17	45/41/37/28
Poziom ciśnienia akustycznego (j. zew.) [dB(A)]	48	51
Średnica rur przyłączeniowych (ciecz/gaz) [cal]	1/4 - 3/8	1/4 - 1/2
Max. dł. rurociągów / różnica poziomów [m]	20/10	25/15
Max. dł. rurociągów bez dodatkowego doł. [m]	7	7
Czynnik chłodniczy	R32	R32
Sterownik bezprzewodowy w zestawie z j. wew.	YR-HQ lub YR-HJ	YR-HQ lub YR-HJ
Model (j. wewnętrzna)	**AS35S2SF1FA-BH** HAI01365	**AS50S2SF1FA-BH** HAI01366
Cena [PLN netto]	**1 870**	**2 330**
Model (j. zewnętrzna)	**1U35MEHFRA-1** HAI01778	**1U50S2SJ2FA-1 lub 1U50KEFFRA-1** HAI01779 lub HAI02030
Cena [PLN netto]	**3 840**	**5 050**
Cena kompletu [PLN netto] j. wew, j. zew, sterownik	**5 710**	**7 380**



NORDIC FLEXIS Plus [Silver Shine]

KLIMATYZATORY ŚCIENNE

hOn - aplikacja do sterowania Wi-Fi

Sterylizacja UV-C | Self Clean | Sterowanie Wi-Fi | Grzanie do -25°C | Grzałka tacy ociekowej (standard) | Czujnik ECO

Model (j. wewnętrzna) **Model** (j. zewnętrzna)	**AS35S2SF1FA-S** **1U35MEHFRA-1**
Moc chłodnicza nom (min–max) [kW]	3,5 (1,0-4,0)
Moc grzewcza nom (min–max) [kW]	4,2 (1,0-5,2)
SEER/EER	8,5/4,0
Klasa energetyczna (chłodzenie/grzanie)	A+++/A++
Zasilanie (j. zewnętrzna)	1/230/50
Wymiary (j. wewnętrzna) [mm]	856/197/300
Wymiary (j. zewnętrzna) [mm]	800/275/553
Przepływ powietrza (j. wewnętrzna) [m³/h]	650
Poziom ciśnienia akustycznego (j. wew.) [dB(A)]	39/33/26/17
Poziom ciśnienia akustycznego (j. zew.) [dB(A)]	48
Średnica rur przyłączeniowych (ciecz/gaz) [cal]	1/4 - 3/8
Max. dł. rurociągów / różnica poziomów [m]	20/10
Max. dł. rurociągów bez dodatkowego doł. [m]	7
Czynnik chłodniczy	R32
Sterownik bezprzewodowy w zestawie z j. wew.	YR-HQ lub YR-HJ
Model (j. wewnętrzna)	**AS35S2SF1FA-S** HAI01373
Cena [PLN netto]	**1 870**
Model (j. zewnętrzna)	**1U35MEHFRA-1** HAI01778
Cena [PLN netto]	**3 840**
Cena kompletu [PLN netto] j. wew, j. zew, sterownik	**5 710**

PEARL Plus KLIMATYZATORY ŚCIENNE

hOn - aplikacja do sterowania Wi-Fi

Sterylizacja UV-C

Self Clean

Sterowanie Wi-Fi

Bardzo cicha praca

56°C Sterylizacja

Coanda Plus

Model (j. wewnętrzna) **Model** (j. zewnętrzna)	**AS25PBAHRA** **1U25YEGFRA lub 1U25YEGFRA-1**	**AS35PBAHRA** **1U35YEGFRA lub 1U35YEGFRA-2**	**AS50PDAHRA** **1U50MEGFRA**	**AS68PDAHRA** **1U68WEGFRA**
Moc chłodnicza nom (min–max) [kW]	2,6 (0,8-3,0)	3,5 (0,8-3,6)	5,0 (1,3-5,8)	6,8 (2,2-8,5)
Moc grzewcza nom (min–max) [kW]	2,8 (0,8-3,2)	3,5 (0,8-4,2)	5,2 (1,4-6,0)	6,8 (2,4-9,5)
SEER/EER	6,1/3,23	6,1/3,23	6,1/3,23	6,8/3,23
Klasa energetyczna (chłodzenie/grzanie)	A++/A+	A++/A+	A++/A+	A++/A+
Zasilanie (j. zewnętrzna)	1/220-240/50	1/220-240/50	1/220-240/50	1/220-240/50
Wymiary (j. wewnętrzna) [mm]	805/200/290	805/200/290	975/220/320	975/220/320
Wymiary (j. zewnętrzna) [mm]	700/245/544	700/245/544	800/275/553	890/340/705
Przepływ powietrza (j. wewnętrzna) [m³/h]	550	600	900	1 100
Poziom ciśnienia akustycznego (j. wew.) [dB(A)]	37/32/28/18	37/33/29/19	44/40/35/28	47/45/37/29
Poziom ciśnienia akustycznego (j. zew.) [dB(A)]	49	50	53	53
Średnica rur przyłączeniowych (ciecz/gaz) [cal]	1/4 - 3/8	1/4 - 3/8	1/4 - 1/2	1/4 - 1/2
Max. dł. rurociągów / różnica poziomów [m]	20/10	20/10	25/15	25/15
Max. dł. rurociągów bez dodatkowego doł. [m]	5	5	7	7
Czynnik chłodniczy	R32	R32	R32	R32
Sterownik bezprzewodowy w zestawie z j. wew.	YR-HE	YR-HE	YR-HE	YR-HE
Model (j. wewnętrzna)	**AS25PBAHRA** HAI01341	**AS35PBAHRA** HAI01342	**AS50PDAHRA** HAI01343	**AS68PDAHRA** HAI01763
Cena [PLN netto]	**1 080**	**1 120**	**1 870**	**1 960**
Model (j. zewnętrzna)	**1U25YEGFRA lub 1U25YEGFRA-1** HAI01338 lub HAI01769	**1U35YEGFRA lub 1U35YEGFRA-2** HAI01339 lub HAI01770	**1U50MEGFRA** HAI01340	**1U68WEGFRA** HAI01768
Cena [PLN netto]	**2 080**	**2 190**	**2 940**	**4 280**
Cena kompletu [PLN netto] j. wew, j. zew, sterownik	**3 160**	**3 310**	**4 810**	**6 240**



FLARE KLIMATYZATORY ŚCIENNE

Smart Air 2 - aplikacja do sterowania Wi-Fi

Sterowanie Wi-Fi (opcja)

Wyświetlacz LED

Bardzo cicha praca

Model (j. wewnętrzna) **Model** (j. zewnętrzna)	**AS71S2SF2FA-2** **1U71S2SR2FA**
Moc chłodnicza nom (min–max) [kW]	7,0 (2,2-7,5)
Moc grzewcza nom (min–max) [kW]	8,0 (2,4-8,5)
SEER/EER	7,1/3,23
Klasa energetyczna (chłodzenie/grzanie)	A++/A+
Zasilanie (j. zewnętrzna)	1/230/50
Wymiary (j. wewnętrzna) [mm]	1126/230/337
Wymiary (j. zewnętrzna) [mm]	860/308/730
Przepływ powietrza (j. wewnętrzna) [m³/h]	1100
Poziom ciśnienia akustycznego (j. wew.) [dB(A)]	47/43/37/30
Poziom ciśnienia akustycznego (j. zew.) [dB(A)]	57
Średnica rur przyłączeniowych (ciecz/gaz) [cal]	3/8 - 5/8
Max. dł. rurociągów / różnica poziomów [m]	50/30
Max. dł. rurociągów bez dodatkowego doł. [m]	7
Czynnik chłodniczy	R32
Sterownik bezprzewodowy w zestawie z j. wew.	YR-HE
Model (j. wewnętrzna)	**AS71S2SF2FA-2** HAI01162
Cena [PLN netto]	**1 200**
Model (j. zewnętrzna)	**1U71S2SR2FA** HAI01438
Cena [PLN netto]	**5 900**
Cena kompletu [PLN netto] j. wew, j. zew, sterownik	**7 100**

*Produkty dostępne do wyczerpania zapasów.



TAYGA Plus KLIMATYZATORY ŚCIENNE

hOn - aplikacja do sterowania Wi-Fi

Self Clean | Sterowanie Wi-Fi | Bardzo cicha praca | Wyświetlacz LED

Model (j. wewnętrzna) **Model** (j. zewnętrzna)	**AS25THMHRA-C** **1U25YEFFRA-C**	**AS35TAMHRA-C** **1U35YEFFRA-C**	**AS50TDMHRA-C** **1U50MEMFRA-C**	**AS68TDRHRA-C** **1U68WEGFRA-C**
Moc chłodnicza nom (min–max) [kW]	2,6 (0,8-3,0)	3,2 (0,8-3,6)	5,0 (1,3-5,8)	6,8 (2,2-8,5)
Moc grzewcza nom (min–max) [kW]	2,8 (0,8-3,2)	3,4 (0,8-4,2)	5,2 (1,4-6,0)	6,8 (2,4-9,5)
SEER/EER	6,1/3,23	6,1/3,01	6,1/3,41	6,8/3,23
Klasa energetyczna (chłodzenie/grzanie)	A++/A+	A++/A+	A++/A+	A++/A+
Zasilanie (j. zewnętrzna)	1/220-240/50	1/220-240/50	1/220-240/50	1/230/50
Wymiary (j. wewnętrzna) [mm]	820/195/280	820/195/280	1008/225/318	1008/225/318
Wymiary (j. zewnętrzna) [mm]	700/245/544	700/245/544	800/275/553	890/340/705
Przepływ powietrza (j. wewnętrzna) [m^3/h]	500	550	900	1100
Poziom ciśnienia akustycznego (j. wew.) [dB(A)]	37/33/29/19	38/34/29/20	44/40/35/28	48/44/38/33
Poziom ciśnienia akustycznego (j. zew.) [dB(A)]	49	50	53	57
Średnica rur przyłączeniowych (ciecz/gaz) [cal]	1/4 - 3/8	1/4 - 3/8	1/4 -1/2	1/4 - 1/2
Max. dł. rurociągów / różnica poziomów [m]	20/10	20/10	25/15	25/15
Max. dł. rurociągów bez dodatkowego doł. [m]	5	5	7	7
Czynnik chłodniczy	R32	R32	R32	R32
Sterownik bezprzewodowy w zestawie z j. wew.	YR-HE	YR-HE	YR-HE	YR-HE
Model (j. wewnętrzna)/ (j. zewnętrzna)	**AS25THMHRA-C / 1U25YEFFRA-C** HAI01764	**AS35TAMHRA-C / 1U35YEFFRA-C** HAI01765	**AS50TDMHRA-C / 1U50MEMFRA-C** HAI01766	**AS68TDRHRA-C / 1U68WEGFRA-C** HAI02031
Cena kompletu [PLN netto] j. wew, j. zew, sterownik	**2 580**	**2 750**	**4 180**	**5 580**

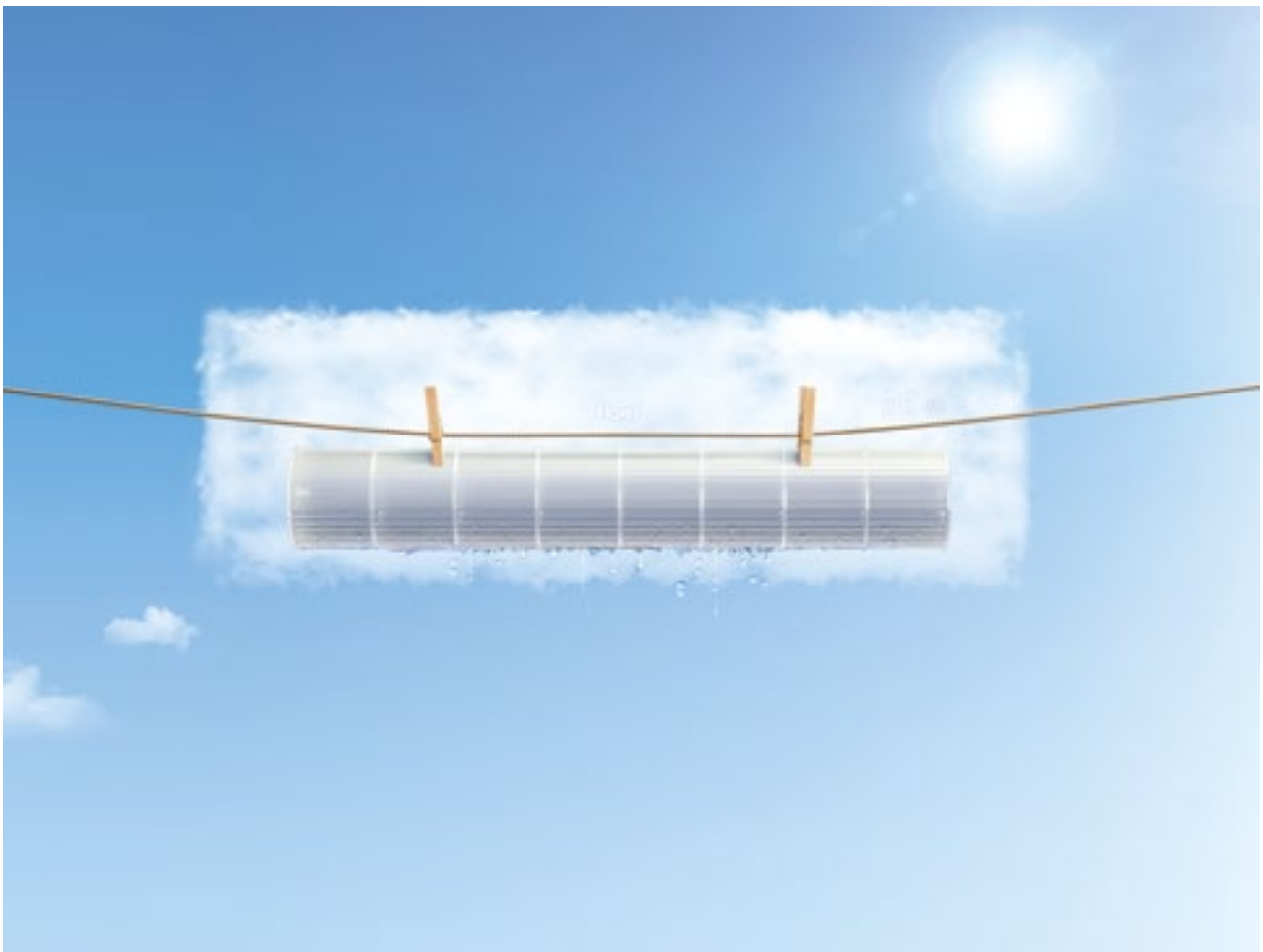



CONSOLE KLIMATYZATORY PRZYPODŁOGOWE

[1] hOn - aplikacja do sterowania Wi-Fi

[2] Smart Air 2 - aplikacja do sterowania Wi-Fi

Model (j. wewnętrzna) **Model** (j. zewnętrzna)	**AF25S2SD1FA lub AF25S2SD1FA(H)[1]** **1U25S2SM1FA-2**	**AF35S2SD1FA lub AF35S2SD1FA(H)[1]** **1U35S2SM1FA-2**
Moc chłodnicza nom (min–max) [kW]	2,5 (0,8-3,2)	3,4 (1,0-4,0)
Moc grzewcza nom (min–max) [kW]	3,0 (0,8-3,8)	3,5 (1,0-4,5)
SEER/EER	8,0/3,8	7,5/3,6
Klasa energetyczna (chłodzenie/grzanie)	A++/A+	A++/A+
Zasilanie (j. zewnętrzna)	1/220-240/50/60	1/220-240/50/60
Wymiary (j. wewnętrzna) [mm]	700/210/600	700/210/600
Wymiary (j. zewnętrzna) [mm]	800/275/553	800/275/553
Przepływ powietrza (j. wewnętrzna) [m³/h]	450/400/350/300/250	500/450/400/350/300
Poziom ciśnienia akustycznego (j. wew.) [dB(A)]	40/32/25/20	42/34/26/21
Poziom ciśnienia akustycznego (j. zew.) [dB(A)]	47	48
Średnica rur przyłączeniowych (ciecz/gaz) [cal]	1/4 - 3/8	1/4 - 3/8
Max. dł. rurociągów / różnica poziomów [m]	15/10	15/10
Max. dł. rurociągów bez dodatkowego doł. [m]	7	7
Czynnik chłodniczy	R32	R32
Sterownik bezprzewodowy w zestawie z j. wew.	YR-HBS01 lub YR-HQS01	YR-HBS01 lub YR-HQS01
Model (j. wewnętrzna)	**AF25S2SD1FA lub AF25S2SD1FA(H)[1]** HAI01335 lub HAI02064	**AF35S2SD1FA lub AF35S2SD1FA(H)[1]** HAI01336 lub HAI02065
Cena [PLN netto]	**2 840**	**2 910**
Model (j. zewnętrzna)	**1U25S2SM1FA-2** HAI01771	**1U35S2SM1FA-2** HAI01772
Cena [PLN netto]	**3 340**	**3 550**
Cena kompletu [PLN netto] j. wew. + j. zew. + sterownik	**6 180**	**6 460**

[1] Modele z oznaczeniem (H) posiadają w standardzie Sterowanie Wi-Fi oraz funkcję 56°C Steri Clean (Aplikacja hOn).
[2] Sterowanie Wi-Fi stanowi wyposażenie opcjonalne dla pozostałych modeli, bez oznaczenia (H). Należy doposażyć klimatyzator w moduł Wi-Fi KZW-W002 (Aplikacja Smart Air 2).
* Jednostka wewnętrzna zawiera sterownik bezprzewodowy YR-HBS01 lub YR-HQS01.



CONVERTIBLE
KLIMATYZATORY PRZYSUFITOWO-PRZYPODŁOGOWE

[1] hOn - aplikacja do sterowania Wi-Fi

[2] Smart Air 2 - aplikacja do sterowania Wi-Fi

Model (j. wewnętrzna) **Model** (j. zewnętrzna)	**AC35S2SG1FA lub AC35S2SG1FA(H)[1]** **1U35S2SM1FA-2**	**AC50S2SG1FA lub AC50S2SG1FA(H)[1]** **1U50S2SJ2FA lub 1U50S2SJ2FA-2**	**AC71S2SG1FA lub AC71S2SG1FA(H)[1]** **1U71S2SR2FA**	**AC105S2SH1FA lub AC105S2SH1FA(H)[1]** **1U105S2SS2FA**
Moc chłodnicza nom (min–max) [kW]	3,5 (1,0-4,3)	5,0 (1,4-5,7)	7,1 (2-7,3)	9,5 (2,5-10,0)
Moc grzewcza nom (min–max) [kW]	4,0 (1,0-5,3)	5,8 (1,4-6,0)	7,5 (2,5-8)	10,2 (3,0-10,5)
SEER/EER	8,5/3,81	7,31/3,48	6,1/3,23	6,11/3,04
Klasa energetyczna (chłodzenie/grzanie)	A+++/A+	A++/A+	A++/A	A++/A
Zasilanie (j. zewnętrzna)	1/230/50	1/230/50	1/220-240/50/60	1/230/50
Wymiary (j. wewnętrzna) [mm]	1000/230/680	1000/230/680	1325/230/680	1325/230/680
Wymiary (j. zewnętrzna) [mm]	800/275/553	820/305/643	890/340/700	920/372/765
Przepływ powietrza (j. wewnętrzna) [m³/h]	750	880	1250/1128/930/840	1600/1400/1280/1160
Poziom ciśnienia akustycznego (j. wew.) [dB(A)]	39/36/33	44/41/38	43/40/38/35	47/43/41/37
Poziom ciśnienia akustycznego (j. zew.) [dB(A)]	48	50	54	53
Średnica rur przyłączeniowych (ciecz/gaz) [cal]	1/4 - 3/8	1/4 - 1/2	3/8 - 5/8	3/8 - 5/8
Max. dł. rurociągów / różnica poziomów [m]	15/10	25/15	50/30	50/30
Max. dł. rurociągów bez dodatkowego doł. [m]	7	7	10	30
Czynnik chłodniczy	R32	R32	R32	R32
Sterownik bezprzewodowy w zestawie z j. wew.	1	1	1	1
Model (j. wewnętrzna)	**AC35S2SG1FA lub AC35S2SG1FA(H)[1]** HAI00787 lub HAI02057	**AC50S2SG1FA lub AC50S2SG1FA(H)[1]** HAI00788 lub HAI02058	**AC71S2SG1FA lub AC71S2SG1FA(H)[1]** HAI00789 lub HAI02059	**AC105S2SH1FA lub AC105S2SH1FA(H)[1]** HAI00790 lub HAI02060
Cena [PLN netto]	**3 610**	**3 870**	**4 320**	**4 960**
Model (j. zewnętrzna)	**1U35S2SM1FA-2** HAI01772	**1U50S2SJ2FA lub 1U50S2SJ2FA-2** HAI00543 lub HAI02029	**1U71S2SR2FA** HAI01438	**1U105S2SS2FA** HAI01609
Cena [PLN netto]	**3 550**	**4 770**	**5 900**	**8 860**
Sterownik bezprzewodowy	**YR-HQS01** HAI01666	**YR-HQS01** HAI01666	**YR-HQS01** HAI01666	**YR-HQS01** HAI01666
Cena [PLN netto]	**190**	**190**	**190**	**190**
Cena kompletu [PLN netto] j. wew. + j. zew. + sterownik	**7 350**	**8 830**	**10 410**	**14 010**

Model (j. wewnętrzna) **Model** (j. zewnętrzna)	**AC125S2SK1FA lub AC125S2SK1FA(H)[1] 1U125S2SN2FA**	**AC125S2SK1FA lub AC125S2SK1FA(H)[1] 1U125S2SN2FB**	**AC140S2SK1FA lub AC140S2SK1FA(H)[1] 1U140S2SN1FA**
Moc chłodnicza nom (min–max) [kW]	12,3 (3,0-13,0)	12,4 (3,0-13,0)	13,4 (3,5-14,0)
Moc grzewcza nom (min–max) [kW]	12,7 (3,5-13,5)	12,8 (3,5-13,5)	15,0 (4,0-15,5)
SEER/EER	5,86/2,71	5,86/2,74	5,92/2,56
Klasa energetyczna (chłodzenie/grzanie)	A+/A	A+/A	A+/A
Zasilanie (j. zewnętrzna)	1/220-240/50/60	3/380-415/50/60	1/220-240/50/60
Wymiary (j. wewnętrzna) [mm]	1650/230/680	1650/230/680	1650/230/680
Wymiary (j. zewnętrzna) [mm]	965/950/370	965/950/370	965/950/370
Przepływ powietrza (j. wewnętrzna) [m³/h]	2050/1900/1600/1400	2050/1900/1600/1400	2150/1980/1800/1600
Poziom ciśnienia akustycznego (j. wew.) [dB(A)]	46/43/41/38	46/43/41/38	48/46/43/40
Poziom ciśnienia akustycznego (j. zew.) [dB(A)]	58	58	58
Średnica rur przyłączeniowych (ciecz/gaz) [cal]	3/8 - 5/8	3/8 - 5/8	3/8 - 5/8
Max. dł. rurociągów / różnica poziomów [m]	50/30	50/30	70/30
Max. dł. rurociągów bez dodatkowego doł. [m]	30	30	30
Czynnik chłodniczy	R32	R32	R32
Ilość wentylatorów w jednostce zewnętrznej	1	1	1
Model (j. wewnętrzna)	**AC125S2SK1FA lub AC125S2SK1FA(H)[1]** HAI00791 lub HAI02061	**AC125S2SK1FA lub AC125S2SK1FA(H)[1]** HAI00791 lub HAI02061	**AC140S2SK1FA lub AC140S2SK1FA(H)[1]** HAI00792 lub HAI02062
Cena [PLN netto]	**5 020**	**5 020**	**5 180**
Model (j. zewnętrzna)	**1U125S2SN2FA** HAI01425	**1U125S2SN2FB** HAI01426	**1U140S2SN1FA** HAI01429
Cena [PLN netto]	**10 340**	**10 810**	**10 650**
Sterownik	**YR-HQS01** HAI01666	**YR-HQS01** HAI01666	**YR-HQS01** HAI01666
Cena [PLN netto]	**190**	**190**	**190**
Cena kompletu [PLN netto] j. wew. + j. zew. + sterownik	**15 550**	**16 020**	**16 020**

Model (j. wewnętrzna) **Model** (j. zewnętrzna)	**AC140S2SK1FA lub AC140S2SK1FA(H)[1] 1U140S2SN1FB**	**AC160S2SK1FA lub AC160S2SK1FA(H)[1] 1U160S2SP1FB**
Moc chłodnicza nom (min–max) [kW]	13,4 (3,5-14,0)	16,0 (4,5-16,5)
Moc grzewcza nom (min–max) [kW]	15,0 (4,0-15,5)	17,0 (5,0-18,0)
SEER/EER	5,97/2,61	6,06/2,97
Klasa energetyczna (chłodzenie/grzanie)	A+/A	A+/A+
Zasilanie (j. zewnętrzna)	3/380-415/50/60	3/380-415/50/60
Wymiary (j. wewnętrzna) [mm]	1650/230/680	1650/230/680
Wymiary (j. zewnętrzna) [mm]	965/950/370	1350/950/370
Przepływ powietrza (j. wewnętrzna) [m³/h]	2150/1980/1800/1600	2250/2000/1850/1650
Poziom ciśnienia akustycznego (j. wew.) [dB(A)]	48/46/43/40	48/46/43/40
Poziom ciśnienia akustycznego (j. zew.) [dB(A)]	58	58
Średnica rur przyłączeniowych (ciecz/gaz) [cal]	3/8 - 5/8	3/8 - 3/4
Max. dł. rurociągów / różnica poziomów [m]	70/30	70/30
Max. dł. rurociągów bez dodatkowego doł. [m]	30	30
Czynnik chłodniczy	R32	R32
Ilość wentylatorów w jednostce zewnętrznej	1	2
Model (j. wewnętrzna)	**AC140S2SK1FA lub AC140S2SK1FA(H)[1]** HAI00792 lub HAI02062	**AC160S2SK1FA lub AC160S2SK1FA(H)[1]** HAI01434 lub HAI02063
Cena [PLN netto]	**5 180**	**6 640**
Model (j. zewnętrzna)	**1U140S2SN1FB** HAI01430	**1U160S2SP1FB** HAI01431
Cena [PLN netto]	**10 980**	**14 900**
Sterownik	**YR-HQS01** HAI01666	**YR-HQS01** HAI01666
Cena [PLN netto]	**190**	**190**
Cena kompletu [PLN netto] j. wew. + j. zew. + sterownik	**16 350**	**21 730**

[1] Modele z oznaczeniem (H) posiadają w standardzie Sterowanie Wi-Fi (Aplikacja hOn) oraz lampę UV-C.
[2] Sterowanie Wi-Fi stanowi wyposażenie opcjonalne dla pozostałych modeli, bez oznaczenia (H). Należy doposażyć klimatyzator w moduł Wi-Fi KZW-W002 oraz przewód USB (Aplikacja Smart Air 2).



CASSETTE Mini

KLIMATYZATORY KASETONOWE

z maskownicą 620/620 mm,
4-stronny przepływ powietrza

[1] hOn - aplikacja do sterowania Wi-Fi

[2] Smart Air 2 - aplikacja do sterowania Wi-Fi

Model (j. wewnętrzna) **Model** (j. zewnętrzna)	**AB35S2SC2FA lub AB35S2SC2FA(H)[1]** **1U35S2SM1FA-2**	**AB50S2SC2FA lub AB50S2SC2FA(H)[1]** **1U50S2SJ2FA lub 1U50S2SJ2FA-2**
Moc chłodnicza nom (min–max) [kW]	3,5 (0,9-4,5)	5,0 (1,8-5,8)
Moc grzewcza nom (min–max) [kW]	4,0 (1,0-4,8)	5,5 (2,0-6,5)
SEER/EER	6,1/3,31	6,1/3,26
Klasa energetyczna (chłodzenie/grzanie)	A++/A	A++/A
Zasilanie (j. zewnętrzna)	1/220-240/50/60	1/220-240/50/60
Wymiary (j. wewnętrzna) [mm]	570/570/260	570/570/260
Wymiary maskownicy [mm]	620/620/60	620/620/60
Wymiary (j. zewnętrzna) [mm]	800/275/553	820/305/643
Przepływ powietrza (j. wewnętrzna) [m³/h]	620/520/450	700/620/500
Poziom ciśnienia akustycznego (j. wew.) [dB(A)]	36/33/30/27	42/37/35/32
Poziom ciśnienia akustycznego (j. zew.) [dB(A)]	48	50
Średnica rur przyłączeniowych (ciecz/gaz) [cal]	1/4 - 3/8	1/4 - 1/2
Max. dł. rurociągów / różnica poziomów [m]	15/10	25/15
Max. dł. rurociągów bez dodatkowego doł. [m]	7	7
Czynnik chłodniczy	R32	R32
Ilość wentylatorów w jednostce zewnętrznej	1	1
Model (j. wewnętrzna)	**AB35S2SC2FA lub AB35S2SC2FA(H)[1]** HAI00908 lub HAI02048	**AB50S2SC2FA lub AB50S2SC2FA(H)[1]** HAI00909 lub HAI02049
Cena [PLN netto]	**2 280**	**2 400**
Model (j. zewnętrzna)	**1U35S2SM1FA-2** HAI01772	**1U50S2SJ2FA lub 1U50S2SJ2FA-2** HAI00543 lub HAI02029
Cena [PLN netto]	**3 550**	**4 770**
Sterownik bezprzewodowy	**YR-HQS01** HAI01666	**YR-HQS01** HAI01666
Cena [PLN netto]	**190**	**190**
Maskownica	**PB-620KB** HAI00737	**PB-620KB** HAI00737
Cena [PLN netto]	**810**	**810**
Cena kompletu [PLN netto] j. wew. + j. zew. + sterownik + maskownica	**6 830**	**8 170**

[1] Modele z oznaczeniem (H) posiadają w standardzie Sterowanie Wi-Fi (Aplikacja hOn) oraz lampę UV-C.

[2] Sterowanie Wi-Fi stanowi wyposażenie opcjonalne dla pozostałych modeli, bez oznaczenia (H). Należy doposażyć klimatyzator w moduł Wi-Fi KZW-W002 oraz przewód USB (Aplikacja Smart Air 2).

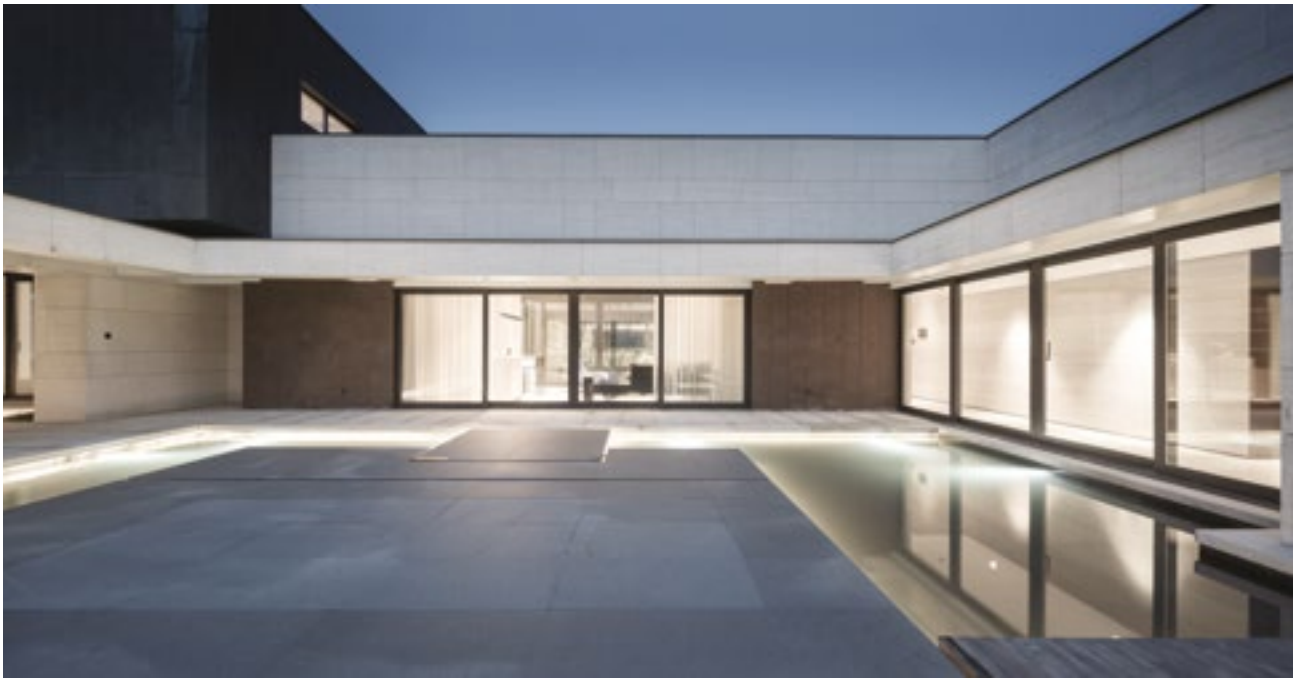



CASSETTE

KLIMATYZATORY KASETONOWE

z maskownicą 950/950 mm, obwodowy przepływ powietrza

[1] hOn - aplikacja do sterowania Wi-Fi

[2] Smart Air 2 - aplikacja do sterowania Wi-Fi

Model (j. wewnętrzna) **Model** (j. zewnętrzna)	**AB71S2SG1FA lub AB71S2SG1FA(H)[1] 1U71S2SR2FA**	**ABH105H1ERG lub ABH105H1ERG(H)[1] 1U105S2SS2FA**	**ABH125K1ERG lub ABH125K1ERG(H)[1] 1U125S2SN2FA**	**ABH125K1ERG lub ABH125K1ERG(H)[1] 1U125S2SN2FB**
Moc chłodnicza nom (min–max) [kW]	7,1 (2-7,3)	9,5 (2,5-10)	12,3 (3,0-13,0)	12,4 (3,0-13,0)
Moc grzewcza nom (min–max) [kW]	8,0 (2,5-8,0)	10,1 (3,0-10,5)	12,7 (3,5-13,5)	12,8 (3,5-13,5)
SEER/EER	6,1/3,23	5,9/3	5,68/2,54	5,71/2,58
Klasa energetyczna (chłodzenie/grzanie)	A++/A	A+/A	/	/
Zasilanie (j. zewnętrzna)	1/220-240/50/60	1/230/50	1/220-240/50/60	3/380-415/50/60
Wymiary (j. wewnętrzna) [mm]	840/840/204	840/840/246	840/840/288	840/840/288
Wymiary maskownicy [mm]	950/950/50	950/950/50	950/950/50	950/950/50
Wymiary (j. zewnętrzna) [mm]	890/340/700	920/372/765	965/950/370	965/950/370
Przepływ powietrza (j. wewnętrzna) [m³/h]	1260/1070/820/680	1680/1530/1320/1190	1950/1600/1440/1200	1950/1600/1440/1200
Poziom ciśnienia akustycznego (j. wew.) [dB(A)]	42/40/38/35	45/42/38/34	47/44/38/34	47/44/38/34
Poziom ciśnienia akustycznego (j. zew.) [dB(A)]	54	53	58	58
Średnica rur przyłączeniowych (ciecz/gaz) [cal]	3/8 - 5/8	3/8 - 5/8	3/8 - 5/8	3/8 - 5/8
Max. dł. rurociągów / różnica poziomów [m]	50/30	50/30	50/30	50/30
Max. dł. rurociągów bez dodatkowego doł. [m]	10	30	30	30
Czynnik chłodniczy	R32	R32	R32	R32
Ilość wentylatorów w jednostce zewnętrznej	1	1	1	1
Model (j. wewnętrzna)	**AB71S2SG1FA lub AB71S2SG1FA(H)[1]** HAI00780 lub HAI02050	**ABH105H1ERG lub ABH105H1ERG(H)[1]** HAI00796 lub HAI02051	**ABH125K1ERG lub ABH125K1ERG(H)[1]** HAI00797 lub HAI02054	**ABH125K1ERG lub ABH125K1ERG(H)[1]** HAI00797 lub HAI02054
Cena [PLN netto]	**2 700**	**4 490**	**4 660**	**4 660**
Model (j. zewnętrzna)	**1U71S2SR2FA** HAI01438	**1U105S2SS2FA** HAI01609	**1U125S2SN2FA** HAI01425	**1U125S2SN2FB** HAI01426
Cena [PLN netto]	**5 900**	**8 860**	**10 340**	**10 810**
Sterownik bezprzewodowy	**YR-HQS01** HAI01666	**YR-HQS01** HAI01666	**YR-HQS01** HAI01666	**YR-HQS01** HAI01666
Cena [PLN netto]	**190**	**190**	**190**	**190**
Maskownica	**PB-950KB** HAI00487	**PB-950KB** HAI00487	**PB-950KB** HAI00487	**PB-950KB** HAI00487
Cena [PLN netto]	**1 020**	**1 020**	**1 020**	**1 020**
Cena kompletu [PLN netto] j. wew. + j. zew. + sterownik + maskownica	**9 810**	**14 560**	**16 210**	**16 680**

Model (j. wewnętrzna) **Model** (j. zewnętrzna)	**ABH140K1ERG lub ABH140K1ERG(H)[1] 1U140S2SN1FA**	**ABH140K1ERG lub ABH140K1ERG(H)[1] 1U140S2SN1FB**	**ABH160K1ERG lub ABH160K1ERG(H)[1] 1U160S2SP1FB**
Moc chłodnicza nom (min–max) [kW]	13,4 (3,5-14,0)	13,4 (3,5-14,0)	16,0 (4,5-16,5)
Moc grzewcza nom (min–max) [kW]	15,0 (4,0-15,5)	15,0 (4,0-15,5)	17,0 (5,0-17,0)
SEER/EER	5,6/2,43	5,62/2,54	5,96/2,98
Klasa energetyczna (chłodzenie/grzanie)	/	/	/
Zasilanie (j. zewnętrzna)	1/220-240/50/60	3/380-415/50/60	3/380-415/50/60
Wymiary (j. wewnętrzna) [mm]	840/840/288	840/840/288	840/840/288
Wymiary maskownicy [mm]	950/950/50	950/950/50	950/950/50
Wymiary (j. zewnętrzna) [mm]	965/950/370	965/950/370	1350/950/370
Przepływ powietrza (j. wewnętrzna) [m³/h]	1950/1600/1440/1200	1950/1600/1440/1200	2050/1600/1440/1220
Poziom ciśnienia akustycznego (j. wew.) [dB(A)]	47/44/38/34	47/44/38/34	48/44/38/34
Poziom ciśnienia akustycznego (j. zew.) [dB(A)]	58	58	58
Średnica rur przyłączeniowych (ciecz/gaz) [cal]	3/8 - 5/8	3/8 - 5/8	3/8 - 3/4
Max. dł. rurociągów / różnica poziomów [m]	70/30	70/30	70/30
Max. dł. rurociągów bez dodatkowego doł. [m]	30	30	30
Czynnik chłodniczy	R32	R32	R32
Ilość wentylatorów w jednostce zewnętrznej	1	1	2
Model (j. wewnętrzna)	**ABH140K1ERG lub ABH140K1ERG(H)[1]** HAI00801 lub HAI02055	**ABH140K1ERG lub ABH140K1ERG(H)[1]** HAI00801 lub HAI02055	**ABH160K1ERG lub ABH160K1ERG(H)[1]** HAI01432 lub HAI02056
Cena [PLN netto]	**5 210**	**5 210**	**5 290**
Model (j. zewnętrzna)	**1U140S2SN1FA** HAI01429	**1U140S2SN1FB** HAI01430	**1U160S2SP1FB** HAI01431
Cena [PLN netto]	**10 650**	**10 980**	**14 900**
Sterownik bezprzewodowy	**YR-HQS01** HAI01666	**YR-HQS01** HAI01666	**YR-HQS01** HAI01666
Cena [PLN netto]	**190**	**190**	**190**
Maskownica	**PB-950KB** HAI00487	**PB-950KB** HAI00487	**PB-950KB** HAI00487
Cena [PLN netto]	**1 020**	**1 020**	**1 020**
Cena kompletu [PLN netto] j. wew. + j. zew. + sterownik + maskownica	**17 070**	**17 400**	**21 400**

[1] Modele z oznaczeniem (H) posiadają w standardzie Sterowanie Wi-Fi (Aplikacja hOn) oraz lampę UV-C.

[2] Sterowanie Wi-Fi stanowi wyposażenie opcjonalne dla pozostałych modeli, bez oznaczenia (H). Należy doposażyć klimatyzator w moduł Wi-Fi KZW-W002 oraz przewód USB (Aplikacja Smart Air 2).



Slim DUCT
KLIMATYZATORY KANAŁOWE O NISKIM SPRĘŻU

[1] hOn - aplikacja do sterowania Wi-Fi

[2] Smart Air 2 - aplikacja do sterowania Wi-Fi

Model (j. wewnętrzna) **Model** (j. zewnętrzna)	**AD35S2SS1FA lub AD35S2SS1FA(H)[1] 1U35S2SM1FA-2**	**AD50S2SS1FA lub AD50S2SS1FA(H)[1] 1U50S2SJ2FA lub 1U50S2SJ2FA-2**	**AD71S2SS1FA lub AD71S2SS1FA(H)[1] 1U71S2SR2FA**
Moc chłodnicza nom (min–max) [kW]	3,5 (0,9-4,5)	5,0 (1,8-6,0)	7,1 (2,0-7,6)
Moc grzewcza nom (min–max) [kW]	4,0 (1,0-4,8)	5,5 (2,0-6,2)	7,5 (3,0-8,3)
SEER/EER	6,1/3,3	6,1/3,26	6,1/3,24
Klasa energetyczna (chłodzenie/grzanie)	A++/A	A++/A	A++/A
Zasilanie (j. zewnętrzna)	1/230/50	1/230/50	1/220-240/50/60
Wymiary (j. wewnętrzna) [mm]	850/420/185	1170/420/185	1170/420/185
Wymiary (j. zewnętrzna) [mm]	800/275/553	820/338/614	890/340/700
Przepływ powietrza (j. wewnętrzna) [m³/h]	600/480/420	900/750/600	1000/850/750
Poziom ciśnienia akustycznego (j. wew.) [dB(A)]	33/28/25	36/34/32	49/46/44/42
Poziom ciśnienia akustycznego (j. zew.) [dB(A)]	48	51	54
Średnica rur przyłączeniowych (ciecz/gaz) [cal]	1/4 -3/8	1/4 - 1/2	3/8 - 5/8
Max. dł. rurociągów / różnica poziomów [m]	15/10	25/15	50/30
Max. dł. rurociągów bez dodatkowego doł. [m]	5	5	10
Czynnik chłodniczy	R32	R32	R32
Model (j. wewnętrzna)	**AD35S2SS1FA lub AD35S2SS1FA(H)[1]** HAI00527 lub HAI02068	**AD50S2SS1FA lub AD50S2SS1FA(H)[1]** HAI00576 lub HAI02069	**AD71S2SS1FA lub AD71S2SS1FA(H)[1]** HAI00577 lub HAI02070
Cena [PLN netto]	**2 900**	**3 640**	**3 700**
Model (j. zewnętrzna)	**1U35S2SM1FA-2** HAI01772	**1U50S2SJ2FA lub 1U50S2SJ2FA-2** HAI00543 lub HAI02029	**1U71S2SR2FA** HAI01438
Cena [PLN netto]	**3 550**	**4 770**	**5 900**
Sterownik przewodowy	**YR-E17A** HAI01390	**YR-E17A** HAI01390	**YR-E17A** HAI01390
Cena [PLN netto]	**370**	**370**	**370**
Cena kompletu [PLN netto] j. wew. + j. zew. + sterownik	**6 880**	**8 780**	**9 970**

[1] Modele z oznaczeniem (H) posiadają w standardzie Sterowanie Wi-Fi (Aplikacja hOn) oraz lampę UV-C.
[2] Sterowanie Wi-Fi stanowi wyposażenie opcjonalne dla pozostałych modeli, bez oznaczenia (H). Należy doposażyć klimatyzator w moduł Wi-Fi KZW-W002 oraz przewód USB (Aplikacja Smart Air 2).
* Komplet maskownic jest opcjonalny, istnieje możliwość konfiguracji z panelem z wyświetlaczem temperatury.
** Istnieje możliwość konfiguracji kompletu ze sterownikiem bezprzewodowym YR-HQS01 przy montażu wraz z zestawem paneli lub montażu z odbiornikiem sygnału pilota RE-02.



DUCT
KLIMATYZATORY KANAŁOWE O ŚREDNIM SPRĘŻU

[1] hOn - aplikacja do sterowania Wi-Fi

[2] Smart Air 2 - aplikacja do sterowania Wi-Fi

Model (j. wewnętrzna) **Model** (j. zewnętrzna)	**AD35S2SM3FA lub AD35S2SM3FA(H)[1] 1U35S2SM1FA-2**	**AD50S2SM3FA lub AD50S2SM3FA(H)[1] 1U50S2SJ2FA lub 1U50S2SJ2FA-2**	**AD71S2SM3FA lub AD71S2SM3FA(H)[1] 1U71S2SR2FA**
Moc chłodnicza nom (min–max) [kW]	3,5 (0,9-4,5)	5,0 (1,8-6,0)	7,1 (2,0-8,2)
Moc grzewcza nom (min–max) [kW]	4,0 (1,0-4,8)	6,0 (2,0-6,2)	7,5 (2,5-8,5)
SEER/EER	6,1/3,23	6,1/3,23	6,1/3,23
Klasa energetyczna (chłodzenie/grzanie)	A++/A	A++/A	A++/A
Zasilanie (j. zewnętrzna)	1/230/50	1/230/50	1/220-240/50/60
Wymiary (j. wewnętrzna) [mm]	700/700/248	1100/700/248	1100/700/248
Wymiary (j. zewnętrzna) [mm]	800/275/553	820/305/643	890/340/700
Przepływ powietrza (j. wewnętrzna) [m³/h]	840/720/600/450	1020/900/780/550	1440/1260/1100/900
Poziom ciśnienia akustycznego (j. wew.) [dB(A)]	41/35/28/26	43/37/30/28	44/41/39/36
Poziom ciśnienia akustycznego (j. zew.) [dB(A)]	48	50	54
Średnica rur przyłączeniowych (ciecz/gaz) [cal]	1/4 - 3/8	1/4 - 1/2	3/8 - 5/8
Max. dł. rurociągów / różnica poziomów [m]	15/10	25/15	50/30
Max. dł. rurociągów bez dodatkowego doł. [m]	7	7	10
Czynnik chłodniczy	R32	R32	R32
Ilość wentylatorów w jednostce zewnętrznej	1	1	1
Model (j. wewnętrzna)	**AD35S2SM3FA lub AD35S2SM3FA(H)[1]** HAI00578 lub HAI02071	**AD50S2SM3FA lub AD50S2SM3FA(H)[1]** HAI00579 lub HAI02072	**AD71S2SM3FA lub AD71S2SM3FA(H)[1]** HAI00580 lub HAI02073
Cena [PLN netto]	**3 090**	**3 390**	**4 180**
Model (j. zewnętrzna)	**1U35S2SM1FA-2** HAI01772	**1U50S2SJ2FA lub 1U50S2SJ2FA-2** HAI00543 lub HAI02029	**1U71S2SR2FA** HAI01438
Cena [PLN netto]	**3 550**	**4 770**	**5 900**
Sterownik przewodowy	**YR-E17A** HAI01390	**YR-E17A** HAI01390	**YR-E17A** HAI01390
Cena [PLN netto]	**370**	**370**	**370**
Cena kompletu [PLN netto] j. wew. + j. zew. + sterownik	**7 010**	**8 530**	**10 450**

Model (j. wewnętrzna) **Model** (j. zewnętrzna)	**AD105S2SM3FA lub AD105S2SM3FA(H)[1]** **1U105S2SS2FA**	**AD125S2SM3FA lub AD125S2SM8FA(H)[1]** **1U125S2SN2FA**	**AD125S2SM3FA lub AD125S2SM8FA(H)[1]** **1U125S2SN2FB**	**AD140S2SM3FA lub AD140S2SM8FA(H)[1]** **1U140S2SN1FA**
Moc chłodnicza nom (min–max) [kW]	9,5 (2,5-10,0)	12,3 (3,0-13)	12,4 (3,0-13)	13,4 (3,5-14)
Moc grzewcza nom (min–max) [kW]	10,2 (3,0-10,5)	12,7 (3,5-13,5)	12,8 (3,5-13,5)	15,0 (4,0-15,5)
SEER/EER	6,1/3,01	5,72/2,67	5,85/2,75	5,62/2,54
Klasa energetyczna (chłodzenie/grzanie)	A++/A	/	/	/
Zasilanie (j. zewnętrzna)	1/220-240/50/60	1/220-240/50/60	3/380-415/50/60	1/220-240/50/60
Wymiary (j. wewnętrzna) [mm]	1500/700/248	1500/700/248	1500/700/248	1500/700/248
Wymiary (j. zewnętrzna) [mm]	920/372/760	950/370/965	950/370/965	950/370/965
Przepływ powietrza (j. wewnętrzna) [m³/h]	1600/1480/1360/1240	2250/1960/1680/1500	2250/1960/1680/1500	2500/2160/1780/1500
Poziom ciśnienia akustycznego (j. wew.) [dB(A)]	47/44/40/37	48/45/42/39	48/45/42/39	48/45/42/39
Poziom ciśnienia akustycznego (j. zew.) [dB(A)]	53	58	58	58
Średnica rur przyłączeniowych (ciecz/gaz) [cal]	3/8 - 5/8	3/8 - 5/8	3/8 - 5/8	3/8 - 5/8
Max. dł. rurociągów / różnica poziomów [m]	50/30	50/30	50/30	70/30
Max. dł. rurociągów bez dodatkowego doł. [m]	30	30	30	30
Czynnik chłodniczy	R32	R32	R32	R32
Ilość wentylatorów w jednostce zewnętrznej	1	1	1	1
Model (j. wewnętrzna)	**AD105S2SM3FA lub AD105S2SM3FA(H)[1]** HAI00793 lub HAI02074	**AD125S2SM3FA lub AD125S2SM8FA(H)[1]** HAI00794 lub HAI02075	**AD125S2SM3FA lub AD125S2SM8FA(H)[1]** HAI00794 lub HAI02075	**AD140S2SM3FA lub AD140S2SM8FA(H)[1]** HAI00795 lub HAI02076
Cena [PLN netto]	**5 450**	**6 050**	**6 050**	**6 310**
Model (j. zewnętrzna)	**1U105S2SS2FA** HAI01609	**1U125S2SN2FA** HAI01425	**1U125S2SN2FB** HAI01426	**1U140S2SN1FA** HAI01429
Cena [PLN netto]	**8 860**	**10 340**	**10 810**	**10 650**
Sterownik przewodowy	**YR-E17A** HAI01390	**YR-E17A** HAI01390	**YR-E17A** HAI01390	**YR-E17A** HAI01390
Cena [PLN netto]	**370**	**370**	**370**	**370**
Cena kompletu [PLN netto] j. wew. + j. zew. + sterownik	**14 680**	**16 760**	**17 230**	**17 330**

Model (j. wewnętrzna) **Model** (j. zewnętrzna)	**AD140S2SM3FA lub AD140S2SM8FA(H)[1]** **1U140S2SN1FB**	**AD160S2SM3FA lub AD160S2SM3FA(H)[1]** **1U160S2SP1FB**
Moc chłodnicza nom (min–max) [kW]	13,4 (3,5-14)	16,0 (4,5-16,5)
Moc grzewcza nom (min–max) [kW]	15,0 (4,0-15,5)	17,0 (5,0-18,0)
SEER/EER	5,64/2,59	5,94/2,92
Klasa energetyczna (chłodzenie/grzanie)	/	/
Zasilanie (j. zewnętrzna)	3/380-415/50/60	3/380-415/50/60
Wymiary (j. wewnętrzna) [mm]	1500/700/248	1500/700/248
Wymiary (j. zewnętrzna) [mm]	950/370/965	950/370/1350
Przepływ powietrza (j. wewnętrzna) [m³/h]	2500/2160/1780/1500	2500/2160/1780/1500
Poziom ciśnienia akustycznego (j. wew.) [dB(A)]	48/45/42/39	48/45/42/39
Poziom ciśnienia akustycznego (j. zew.) [dB(A)]	58	58
Średnica rur przyłączeniowych (ciecz/gaz) [cal]	3/8 - 5/8	3/8 - 3/4
Max. dł. rurociągów / różnica poziomów [m]	70/30	70/30
Max. dł. rurociągów bez dodatkowego doł. [m]	30	30
Czynnik chłodniczy	R32	R32
Ilość wentylatorów w jednostce zewnętrznej	1	2
Model (j. wewnętrzna)	**AD140S2SM3FA lub AD140S2SM8FA(H)[1]** HAI00795 lub HAI02076	**AD160S2SM3FA lub AD160S2SM3FA(H)[1]** HAI01433 lub HAI02077
Cena [PLN netto]	**6 310**	**6 880**
Model (j. zewnętrzna)	**1U140S2SN1FB** HAI01430	**1U160S2SP1FB** HAI01431
Cena [PLN netto]	**10 980**	**14 900**
Sterownik przewodowy	**YR-E17A** HAI01390	**YR-E17A** HAI01390
Cena [PLN netto]	**370**	**370**
Cena kompletu [PLN netto] j. wew. + j. zew. + sterownik	**17 660**	**22 150**

[1] Modele z oznaczeniem (H) posiadają w standardzie Sterowanie Wi-Fi (Aplikacja hOn) oraz lampę UV-C.
[2] Sterowanie Wi-Fi stanowi wyposażenie opcjonalne dla pozostałych modeli, bez oznaczenia (H). Należy doposażyć klimatyzator w moduł Wi-Fi KZW-W002 oraz przewód USB (Aplikacja Smart Air 2).
* Istnieje możliwość konfiguracji kompletu ze sterownikiem bezprzewodowym YR-HQS01 przy montażu z odbiornikiem sygnału pilota RE-02.



DUCT

KLIMATYZATORY KANAŁOWE O WYSOKIM SPRĘŻU

Smart Air 2 - aplikacja do sterowania Wi-Fi

Model (j. wewnętrzna) **Model** (j. zewnętrzna)	**ADH125H1ERG** **1U125S2SN2FA**	**ADH125H1ERG** **1U125S2SN2FB**	**ADH140H1ERG** **1U140S2SN1FA**
Moc chłodnicza nom (min–max) [kW]	12,3 (3,0-13)	12,4 (3,0-13)	13,4 (3,5-14)
Moc grzewcza nom (min–max) [kW]	12,7 (3,5-13,5)	12,8 (3,5-13,5)	15,0 (4,0-15,5)
SEER/EER	5,8/2,75	5,9/2,72	5,84/2,82
Klasa energetyczna (chłodzenie/grzanie)	/	/	/
Zasilanie (j. zewnętrzna)	1/220-240/50/60	3/380-415/50/60	1/220-240/50/60
Wymiary (j. wewnętrzna) [mm]	1350/490/425	1350/490/425	1350/490/425
Wymiary (j. zewnętrzna) [mm]	950/370/965	950/370/965	950/370/965
Przepływ powietrza (j. wewnętrzna) [m³/h]	3250/2750/2250/1750	3250/2750/2250/1750	3600/3100/2600/2100
Poziom ciśnienia akustycznego (j. wew.) [dB(A)]	47/44/42/39	47/44/42/39	49/46/43/40
Poziom ciśnienia akustycznego (j. zew.) [dB(A)]	58	58	58
Średnica rur przyłączeniowych (ciecz/gaz) [cal]	3/8 - 5/8	3/8 - 5/8	3/8 - 5/8
Max. dł. rurociągów / różnica poziomów [m]	50/30	50/30	70/30
Max. dł. rurociągów bez dodatkowego doł. [m]	30	30	30
Czynnik chłodniczy	R32	R32	R32
Ilość wentylatorów w jednostce zewnętrznej	1	1	1
Model (j. wewnętrzna)	**ADH125H1ERG** HAI00798	**ADH125H1ERG** HAI00798	**ADH140H1ERG** HAI00799
Cena [PLN netto]	**7 540**	**7 540**	**7 660**
Model (j. zewnętrzna)	**1U125S2SN2FA** HAI01425	**1U125S2SN2FB** HAI01426	**1U140S2SN1FA** HAI01429
Cena [PLN netto]	**10 340**	**10 810**	**10 650**
Sterownik przewodowy	**YR-E17A** HAI01390	**YR-E17A** HAI01390	**YR-E17A** HAI01390
Cena [PLN netto]	**370**	**370**	**370**
Cena kompletu [PLN netto] j. wew. + j. zew. + sterownik	**18 250**	**18 720**	**18 680**

Model (j. wewnętrzna) **Model** (j. zewnętrzna)	**ADH140H1ERG** **1U140S2SN1FB**	**ADH200H1ERG** **1UH200W1ERK**	**ADH250H1ERG** **1UH250W1ERK**
Moc chłodnicza nom (min–max) [kW]	13,4 (3,5-14)	20,5 (6,2-23,5)	24,0 (7,2-26,5)
Moc grzewcza nom (min–max) [kW]	15,0 (4,0-15,5)	22,8 (7,2-24,8)	26,8 (8,2-28.8)
SEER/EER	5,98/2,92	6,1/3,36	6,1/3,21
Klasa energetyczna (chłodzenie/grzanie)	/	/	/
Zasilanie (j. zewnętrzna)	3/380-415/50/60	3/380-415/50/60	3/380-415/50/60
Wymiary (j. wewnętrzna) [mm]	1350/490/425	1330/895/500	1330/895/500
Wymiary (j. zewnętrzna) [mm]	950/370/965	1636/1050/400	1636/1050/400
Przepływ powietrza (j. wewnętrzna) [m³/h]	3600/3100/2600/2100	4320/3780/3420/3060	5040/4500/3960/3600
Poziom ciśnienia akustycznego (j. wew.) [dB(A)]	49/46/43/40	54/50/45	55/51/47
Poziom ciśnienia akustycznego (j. zew.) [dB(A)]	58	58	58
Średnica rur przyłączeniowych (ciecz/gaz) [cal]	3/8 - 5/8	1/2 - 3/4	1/2 - 7/8
Max. dł. rurociągów / różnica poziomów [m]	70/30	75/30	75/30
Max. dł. rurociągów bez dodatkowego doł. [m]	30	30	30
Czynnik chłodniczy	R32	R410A	R410A
Ilość wentylatorów w jednostce zewnętrznej	1	2	2
Model (j. wewnętrzna)	**ADH140H1ERG** HAI00799	**ADH200H1ERG** HAI00031	**ADH250H1ERG** HAI00593
Cena [PLN netto]	**7 660**	**11 970**	**12 200**
Model (j. zewnętrzna)	**1U140S2SN1FB** HAI01430	**1UH200W1ERK** HAI00594	**1UH250W1ERK** HAI00595
Cena [PLN netto]	**10 980**	**22 790**	**23 800**
Sterownik przewodowy	**YR-E17A** HAI01390	**YR-E17A** HAI01390	**YR-E17A** HAI01390
Cena [PLN netto]	**370**	**370**	**370**
Cena kompletu [PLN netto] j. wew. + j. zew. + sterownik	**19 010**	**35 130**	**36 370**

[1] Sterowanie Wi-Fi stanowi wyposażenie opcjonalne. Należy doposażyć w moduł Wi-Fi - KZW-W002 + kabel USB.

* Istnieje możliwość konfiguracji kompletu ze sterownikiem bezprzewodowym YR-HQS01 przy montażu z odbiornikiem sygnału pilota RE-02.



CABINET KLIMATYZATORY KOLUMNOWE

[1] hOn - aplikacja do sterowania Wi-Fi

[1] Smart Air 2 - aplikacja do sterowania Wi-Fi

Model (j. wewnętrzna) **Model** (j. zewnętrzna)	**AP140S2SK1FA lub AP140S2SK1FA(H)[1]** **1U140S2SN1FA**	**AP140S2SK1FA lub AP140S2SK1FA(H)[1]** **1U140S2SN1FB**	**AP160S2SK1FA(H)[1]** **1U160S2SP1FB**
Moc chłodnicza nom (min–max) [kW]	13,4 (3,5-14,0)	13,4 (3,5-14,0)	14,3 (4,0-16,0)
Moc grzewcza nom (min–max) [kW]	15,0 (4,0-15,5)	15,0 (4,0-15,5)	16,0 (4,5-16,5)
Klasa energetyczna (chłodzenie/grzanie)	A+/A	A+/A	A++/A+
Zasilanie (j. zewnętrzna)	1/220-240/50/60	3/380-415/50/60	3/380-415/50/60
Wymiary (j. wewnętrzna) [mm]	600/350/1850	600/350/1850	600/350/1850
Wymiary (j. zewnętrzna) [mm]	950/370/965	950/370/965	950/370/1350
Przepływ powietrza (j. wewnętrzna) [m³/h]	1850/1500/1350	1850/1500/1350	1850/1500/1350
Poziom ciśnienia akustycznego (j. wew.) [dB(A)]	52/49/46	52/49/46	52/49/46
Poziom ciśnienia akustycznego (j. zew.) [dB(A)]	58	58	58
Średnica rur przyłączeniowych (ciecz/gaz) [cal]	3/8 - 5/8	3/8 - 5/8	3/8 - 3/4
Max. dł. rurociągów / różnica poziomów [m]	70/30	70/30	70/30
Max. dł. rurociągów bez dodatkowego doł. [m]	10	10	30
Sterownik bezprzewodowy	YR-HQS01 (opcja)	YR-HQS01 (opcja)	YR-HQS01 (opcja)
Czynnik chłodniczy	R32	R32	R32
Model (j. wewnętrzna)	**AP140S2SK1FA lub AP140S2SK1FA(H)[1]** HAI01435 lub HAI02078	**AP140S2SK1FA lub AP140S2SK1FA(H)[1]** HAI01435 lub HAI02078	**AP160S2SK1FA(H)[1]** HAI02079
Cena [PLN netto]	**5 010**	**5 010**	**5 350**
Model (j. zewnętrzna)	**1U140S2SN1FA** HAI01429	**1U140S2SN1FB** HAI01430	**1U160S2SP1FB** HAI01431
Cena [PLN netto]	**10 650**	**10 980**	**14 900**
Cena kompletu [PLN netto] j. wew. + j. zew.	**15 660**	**15 990**	**20 250**

[1] Sterowanie Wi-Fi stanowi wyposażenie opcjonalne. Modele z oznaczeniem (H) mogą być sterowane z Aplikacji hOn.
Pozostałe modele należy doposażyć w moduł Wi-Fi KZW-W002 oraz przewód USB (Aplikacja Smart Air 2).

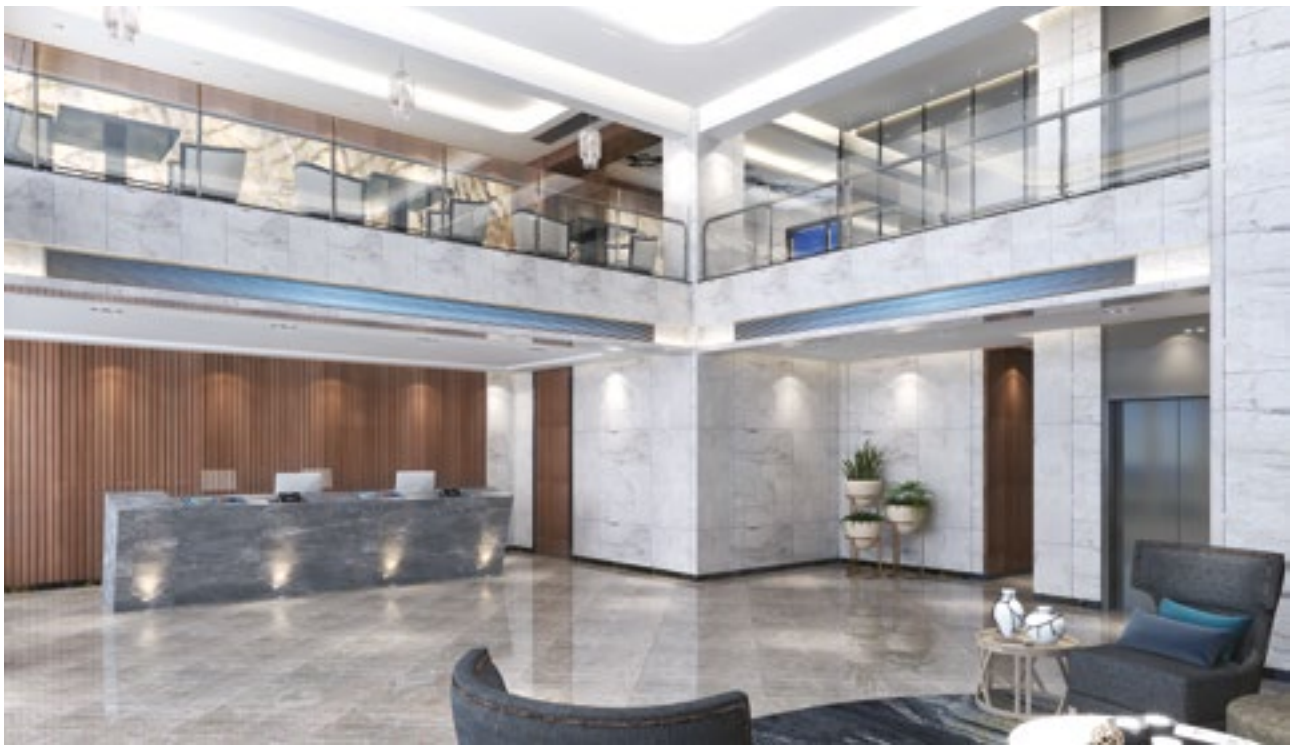

SYSTEM **MULTI SPLIT** R32



MODELE JEDNOSTEK ZEWNĘTRZNYCH

Model (j. zewnętrzna)	**2U40S2SM1FA**	**2U50S2SM1FA-3**	**3U55S2SR5FA**	**3U70S2SR5FA**
Max. Ilość j. wew. na jedna j. zew.	2	2	3	3
Moc chłodnicza nom (min–max) [kW]	4,0 (1,1-4,8)	5,1 (1,3-6,0)	5,5 (2,1-7,3)	7,0 (2,4-8,4)
Moc grzewcza nom (min–max) [kW]	4,4 (1,8-5,2)	5,7 (1,8-6,6)	6,8 (1,7-8,3)	8,6 (2,9-10,6)
SEER/EER	6,2/4,0	6,5/3,5	7,5/4,0	7,5/4,0
Klasa energetyczna (chłodzenie/grzanie)	A++/A+	A++/A+	A+++/A+	A++/A+
Zasilanie (j. zewnętrzna)	1/220-240/50/60	1/220-240/50/60	1/220-240/50/60	1/220-240/50/60
Wymiary (j. zew) [mm]	800/275/553	800/280/550	700/890/340	700/890/340
Poziom ciśnienia akustycznego (j. zew.) [dB(A)]	52	53	51	53
Średnica rur przyłączeniowych (ciecz-gaz) [cal]	2x1/4 - 2x3/8	2x1/4 - 2x3/8	3x1/4 - 3x3/8	3x1/4 - 3x3/8
Max. dł. rurociągów / różnica poziomów [m]	30/15	30/15	50/15	60/15
Max. dł. rurociągów bez dodatkowego doł. [m]	20	20	30	30
Model (j. zewnętrzna)	**2U40S2SM1FA** HAI01103	**2U50S2SM1FA-3** HAI01773	**3U55S2SR5FA** HAI01781	**3U70S2SR5FA** HAI01782
Cena [PLN netto]	**4 780**	**5 480**	**6 930**	**7 350**

Model (j. zewnętrzna)	**4U75S2SR5FA**	**4U85S2SR5FA**	**5U105S2SS5FA**	**5U125S2SN1FA**
Max. Ilość j. wew. na jedna j. zew.	4	4	5	5
Moc chłodnicza nom (min–max) [kW]	7,5 (2,4-8,7)	8,5 (3,2-9,5)	10,0 (1,5-11,5)	12,5 (3,2-13,8)
Moc grzewcza nom (min–max) [kW]	8,6 (3,1-10,7)	9,6 (4,4-10,7)	11,5 (1,8-12,0)	12,7 (4,4-14,3)
SEER/EER	7,0/3,8	7,0/3,4	7,0/3,0	7,1/3,23
Klasa energetyczna (chłodzenie/grzanie)	A++/A+	A++/A+	A++/A+	A++/A+
Zasilanie (j. zewnętrzna)	1/220-240/50/60	1/220-240/50/60	1/220-240/50/60	1/220-240/50/60
Wymiary (j. zew) [mm]	700/890/340	700/890/340	760/920/372	950/965/370
Poziom ciśnienia akustycznego (j. zew.) [dB(A)]	55	55	55	58
Średnica rur przyłączeniowych (ciecz-gaz) [cal]	4x1/4 - 3x3/8 i 1x1/2	4x1/4 - 3x3/8 i 1x1/2	5x1/4 - 3x3/8 i 2x1/2	5x1/4 - 3x3/8 i 2x1/2
Max. dł. rurociągów / różnica poziomów [m]	70/15	70/15	80/15	100/15
Max. dł. rurociągów bez dodatkowego doł. [m]	40	40	40	50
Model (j. zewnętrzna)	**4U75S2SR5FA** HAI01783	**4U85S2SR5FA** HAI01784	**5U105S2SS5FA** HAI01785	**5U125S2SN1FA** HAI01807
Cena [PLN netto]	**8 840**	**8 900**	**9 870**	**12 030**



JADE Plus KLIMATYZATORY ŚCIENNE

hOn - aplikacja do sterowania Wi-Fi

Model (j. wewnętrzna)	**Moc chłodnicza** nom [kW]	**Moc grzewcza** nom [kW]	**Średnica rur przyłączeniowych (ciecz-gaz)** [cal]	**Cena j. wew.** [PLN netto]
AS25S2SJ1FA-3 HAI01748	2,6 (1,0–4,0)	3,2 (1,1–5,4)	1/4 - 3/8	**3 640**
AS35S2SJ1FA-3 HAI01749	3,5 (1,0–4,0)	4,2 (1,3–5,8)	1/4 - 3/8	**4 080**
AS50S2SJ1FA-3 HAI01750	5,2 (1,4–6,0)	6,0 (1,4–6,9)	1/4 - 1/2	**5 070**

* Jednostka wewnętrzna zawiera sterownik bezprzewodowy YR-HQ lub YR-HJ oraz moduł Wi-Fi (Aplikacja hOn).
** Sterowanie Wi-Fi stanowi wyposażenie podstawowe.

EXPERT Plus KLIMATYZATORY ŚCIENNE

[1] hOn - aplikacja do sterowania Wi-Fi

[2] Smart Air 2 - aplikacja do sterowania Wi-Fi

Model (j. wewnętrzna)	**Moc chłodnicza** nom [kW]	**Moc grzewcza** nom [kW]	**Średnica rur przyłączeniowych (ciecz-gaz)** [cal]	**Cena j. wew.** [PLN netto]
AS25XCAHRA HAI01757	2,6 (0,8–3,2)	3,2 (0,8–4,2)	1/4 - 3/8	**1 890**
AS35XCAHRA HAI01758	3,5 (1,0–4,0)	4,2 (1,0–5,2)	1/4 - 3/8	**1 930**
AS50XCAHRA HAI01759	5,2 (1,4–6,0)	6,0 (1,4–6,9)	1/4 - 1/2	**2 400**

* Jednostka wewnętrzna zawiera sterownik bezprzewodowy YR-HQ lub YR-HJ oraz moduł Wi-Fi (Aplikacja hOn).
** Sterowanie Wi-Fi stanowi wyposażenie podstawowe.

FLEXIS [White Shine]
JEDNOSTKI ŚCIENNE

hOn - aplikacja do sterowania Wi-Fi

Model (j. wewnętrzna)	**Moc chłodnicza** nom [kW]	**Moc grzewcza** nom [kW]	**Średnica rur przyłączeniowych (ciecz-gaz)** [cal]	**Cena j. wew.** [PLN netto]
AS25S2SF1FA-LW HAI01760	2,6 (0,8–3,2)	3,2 (0,8–4,2)	1/4 - 3/8	**1 740**
AS35S2SF1FA-LW HAI01761	3,5 (1,0–4,0)	4,2 (1,0–5,2)	1/4 - 3/8	**1 770**
AS50S2SF1FA-LW HAI01762	5,2 (1,4–6,0)	6,0 (1,4–6,9)	1/4 - 1/2	**2 240**

* Jednostka wewnętrzna zawiera sterownik bezprzewodowy YR-HQ lub YR-HJ oraz moduł Wi-Fi (Aplikacja hOn).
** Sterowanie Wi-Fi stanowi wyposażenie podstawowe.

FLEXIS [White Matt]
JEDNOSTKI ŚCIENNE

hOn - aplikacja do sterowania Wi-Fi

Model (j. wewnętrzna)	**Moc chłodnicza** nom [kW]	**Moc grzewcza** nom [kW]	**Średnica rur przyłączeniowych (ciecz-gaz)** [cal]	**Cena j. wew.** [PLN netto]
AS25S2SF1FA-WH HAI01368	2,6 (0,8–3,2)	3,2 (0,8–4,2)	1/4 - 3/8	**1 740**
AS35S2SF1FA-WH HAI01369	3,5 (1,0–4,0)	4,2 (1,0–5,2)	1/4 - 3/8	**1 770**
AS50S2SF1FA-WH HAI01370	5,2 (1,4–6,0)	6,0 (1,4–6,9)	1/4 - 1/2	**2 240**
AS71S2SF1FA-WH HAI01371	7 (2,2–7,5)	8,0 (2,4–8,5)	3/8 - 5/8	**2 770**

* Jednostka wewnętrzna zawiera sterownik bezprzewodowy YR-HQ lub YR-HJ oraz moduł Wi-Fi (Aplikacja hOn).
** Sterowanie Wi-Fi stanowi wyposażenie podstawowe.



FLEXIS [Black Matt]
JEDNOSTKI ŚCIENNE

hOn - aplikacja do sterowania Wi-Fi

Model (j. wewnętrzna)	**Moc chłodnicza** nom [kW]	**Moc grzewcza** nom [kW]	**Średnica rur przyłączeniowych (ciecz-gaz)** [cal]	**Cena j. wew.** [PLN netto]
AS25S2SF1FA-BH HAI01364	2,6 (0,8–3,2)	3,2 (0,8–4,2)	1/4 - 3/8	**1 830**
AS35S2SF1FA-BH HAI01365	3,5 (1,0–4,0)	4,2 (1,0–5,2)	1/4 - 3/8	**1 870**
AS50S2SF1FA-BH HAI01366	5,2 (1,4–6,0)	6,0 (1,4–6,9)	1/4 - 1/2	**2 330**
AS71S2F1FA-BH HAI01367	7 (2,2–7,5)	8,0 (2,4–8,5)	3/8 - 5/8	**2 890**

* Jednostka wewnętrzna zawiera sterownik bezprzewodowy YR-HQ lub YR-HJ oraz moduł Wi-Fi (Aplikacja hOn).
** Sterowanie Wi-Fi stanowi wyposażenie podstawowe.



FLEXIS [Silver Shine]
JEDNOSTKI ŚCIENNE

hOn - aplikacja do sterowania Wi-Fi

Model (j. wewnętrzna)	**Moc chłodnicza** nom [kW]	**Moc grzewcza** nom [kW]	**Średnica rur przyłączeniowych (ciecz-gaz)** [cal]	**Cena j. wew.** [PLN netto]
AS25S2SF1FA-S HAI01372	2,6 (0,8–3,2)	3,2 (0,8–4,2)	1/4 - 3/8	**1 830**
AS35S2SF1FA-S HAI01373	3,5 (1,0–4,0)	4,2 (1,0–5,2)	1/4 - 3/8	**1 870**

* Jednostka wewnętrzna zawiera sterownik bezprzewodowy YR-HQ lub YR-HJ oraz moduł Wi-Fi (Aplikacja hOn).
** Sterowanie Wi-Fi stanowi wyposażenie podstawowe.

PEARL JEDNOSTKI ŚCIENNE

hOn - aplikacja do sterowania Wi-Fi

Model (j. wewnętrzna)	**Moc chłodnicza** nom [kW]	**Moc grzewcza** nom [kW]	**Średnica rur przyłączeniowych (ciecz-gaz)** [cal]	**Cena j. wew.** [PLN netto]
AS25PBAHRA HAI01341	2,6 (0,8–3,0)	2,8 (0,8–3,2)	1/4 - 3/8	**1 080**
AS35PBAHRA HAI01342	3,5 (0,8–3,6)	3,5 (0,8–4,2)	1/4 - 3/8	**1 120**
AS50PDAHRA HAI01343	5,0 (1,3–5,8)	5,2 (1,4–6,0)	1/4 - 1/2	**1 870**
AS68PDAHRA HAI01763	6,8 (2,2–8,5)	6,8 (2,4–9,5)	1/4 - 1/2	**1 960**

* Jednostka wewnętrzna zawiera sterownik bezprzewodowy YR-HQ lub YR-HJ oraz moduł Wi-Fi (Aplikacja hOn).
** Sterowanie Wi-Fi stanowi wyposażenie podstawowe.



CONSOLE JEDNOSTKI PRZYPODŁOGOWE

[1] hOn - aplikacja do sterowania Wi-Fi
[2] Smart Air 2 - aplikacja do sterowania Wi-Fi

Model (j. wewnętrzna)	**Moc chłodnicza** nom [kW]	**Moc grzewcza** nom [kW]	**Średnica rur przyłączeniowych (ciecz-gaz)** [cal]	**Cena j. wew.** [PLN netto]
AF25S2SD1FA lub AF25S2SD1FA(H)[1] HAI01335 lub HAI02064	2,5	2,8	1/4 - 3/8	**2 840**
AF35S2SD1FA lub AF35S2SD1FA(H)[1] HAI01336 lub HAI02065	3,4	3,5	1/4 - 3/8	**2 910**
AF42S2SD1FA lub AF42S2SD1FA(H)[1] HAI01337 lub HAI02066	4,2	4,7	1/4 - 3/8	**2 980**

[1] Modele z oznaczeniem (H) posiadają w standardzie Sterowanie Wi-Fi oraz funkcję 56°C Steri Clean (Aplikacja hOn).
[2] Sterowanie Wi-Fi stanowi wyposażenie opcjonalne dla pozostałych modeli, bez oznaczenia (H). Należy doposażyć klimatyzator w moduł Wi-Fi KZW-W002 (Aplikacja Smart Air 2).
* Jednostka wewnętrzna zawiera sterownik bezprzewodowy YR-HBS01 lub YR-HQS01.



CONVERTIBLE
JEDNOSTKI PRZYSUFITOWO-PRZYPODŁOGOWE

[1] hOn - aplikacja do sterowania Wi-Fi
[2] Smart Air 2 - aplikacja do sterowania Wi-Fi

Model (j. wewnętrzna)	**Moc chłodnicza** nom [kW]	**Moc grzewcza** nom [kW]	**Średnica rur przyłączeniowych (ciecz-gaz)** [cal]	**Cena** [PLN netto]	**Cena kompletu** [PLN netto]
AC35S2SG1FA lub AC35S2SG1FA(H)[1] HAI00787 lub HAI02057	3,5	4,0	1/4 - 3/8	**3 610**	**3 800**
YR-HQS01 HAI01666				**190**	
AC50S2SG1FA lub AC50S2SG1FA(H)[1] HAI00788 lub HAI02058	5,0	5,8	1/4 - 1/2	**3 870**	**4 060**
YR-HQS01 HAI01666				**190**	
AC71S2SG1FA lub AC71S2SG1FA(H)[1] HAI00789 lub HAI02059	7,1	8,0	3/8 - 5/8	**4 320**	**4 510**
YR-HQS01 HAI01666				**190**	

[1] Modele z oznaczeniem (H) posiadają w standardzie Sterowanie Wi-Fi (Aplikacja hOn) oraz lampę UV-C.
[2] Sterowanie Wi-Fi stanowi wyposażenie opcjonalne dla pozostałych modeli, bez oznaczenia (H). Należy doposażyć klimatyzator w moduł Wi-Fi KZW-W002 (Aplikacja Smart Air 2).



CASSETTE Mini
KLIMATYZATORY KASETONOWE

z maskownicą 620/620 mm, 4-stronny przepływ powietrza

[1] hOn - aplikacja do sterowania Wi-Fi
[2] Smart Air 2 - aplikacja do sterowania Wi-Fi

Model (j. wewnętrzna)	**Moc chłodnicza** nom [kW]	**Moc grzewcza** nom [kW]	**Średnica rur przyłączeniowych (ciecz-gaz)** [cal]	**Cena** [PLN netto]	**Cena kompletu** [PLN netto]
AB25S2SC2FA lub AB25S2SC2FA(H)[1] HAI00907 lub HAI02047	2,6	3,2	1/4 - 3/8	**2 170**	**3 170**
PB-620KB HAI00737				**810**	
YR-HQS01 HAI01666				**190**	
AB35S2SC2FA lub AB35S2SC2FA(H)[1] HAI00908 lub HAI02048	3,5	4,0	1/4 - 3/8	**2 280**	**3 280**
PB-620KB HAI00737				**810**	
YR-HQS01 HAI01666				**190**	
AB50S2SC2FA lub AB50S2SC2FA(H)[1] HAI00909 lub HAI02049	5,0	5,5	1/4 - 1/2	**2 400**	**3 400**
PB-620KB HAI00737				**810**	
YR-HQS01 HAI01666				**190**	

[1] Modele z oznaczeniem (H) posiadają w standardzie Sterowanie Wi-Fi (Aplikacja hOn) oraz lampę UV-C.
[2] Sterowanie Wi-Fi stanowi wyposażenie opcjonalne dla pozostałych modeli, bez oznaczenia (H). Należy doposażyć klimatyzator w moduł Wi-Fi KZW-W002 (Aplikacja Smart Air 2).



CASSETTE
KLIMATYZATORY KASETONOWE

z maskownicą 950/950 mm, obwodowy przepływ powietrza

[1] hOn - aplikacja do sterowania Wi-Fi

[2] Smart Air 2 - aplikacja do sterowania Wi-Fi

Model (j. wewnętrzna)	**Moc chłodnicza** nom [kW]	**Moc grzewcza** nom [kW]	**Średnica rur przyłączeniowych (ciecz-gaz)** [cal]	**Cena** [PLN netto]	**Cena kompletu** [PLN netto]
AB71S2SG1FA lub AB71S2SG1FA(H)[1] HAI00780 lub HAI02050	7,1	8,0	3/8 - 5/8	**2 700**	**3 910**
PB-950KB HAI00487				**1 020**	
YR-HQS01 HAI01666				**190**	

[1] Modele z oznaczeniem (H) posiadają w standardzie Sterowanie Wi-Fi (Aplikacja hOn) oraz lampę UV-C.
[2] Sterowanie Wi-Fi stanowi wyposażenie opcjonalne dla pozostałych modeli, bez oznaczenia (H). Należy doposażyć klimatyzator w moduł Wi-Fi KZW-W002 (Aplikacja Smart Air 2).
* Jednostka wewnętrzna zawiera sterownik bezprzewodowy YR-HBS01 lub YR-HQS01.



Slim DUCT
KLIMATYZATORY KANAŁOWE O NISKIM SPRĘŻU

[1] hOn - aplikacja do sterowania Wi-Fi

[2] Smart Air 2 - aplikacja do sterowania Wi-Fi

Model (j. wewnętrzna)	**Moc chłodnicza** nom [kW]	**Moc grzewcza** nom [kW]	**Średnica rur przyłączeniowych (ciecz-gaz)** [cal]	**Cena** [PLN netto]	**Cena kompletu** [PLN netto]
AD25S2SS1FA lub AD25S2SS1FA(H)[1] HAI00526 lub HAI02067	2,5	3,0	1/4 - 3/8	**2 890**	**3 260**
YR-E17A HAI01390				**370**	
AD35S2SS1FA lub AD35S2SS1FA(H)[1] HAI00527 lub HAI02068	3,5	4,0	1/4 - 3/8	**2 960**	**3 330**
YR-E17A HAI01390				**370**	
AD50S2SS1FA lub AD50S2SS1FA(H)[1] HAI00576 lub HAI02069	5,0	5,5	1/4 - 1/2	**3 640**	**4 010**
YR-E17A HAI01390				**370**	
AD71S2SS1FA lub AD71S2SS1FA(H)1 HAI00577 lub HAI02070	7,1	7,1	3/8 - 5/8	**3 700**	**4 070**
YR-E17A HAI01390				**370**	

[1] Modele z oznaczeniem (H) posiadają w standardzie Sterowanie Wi-Fi (Aplikacja hOn) oraz lampę UV-C.
[2] Sterowanie Wi-Fi stanowi wyposażenie opcjonalne dla pozostałych modeli, bez oznaczenia (H). Należy doposażyć klimatyzator w moduł Wi-Fi KZW-W002 oraz przewód USB (Aplikacja Smart Air 2).
* Komplet maskownic jest opcjonalny, istnieje możliwość konfiguracji z panelem z wyświetlaczem temperatury.
** Istnieje możliwość konfiguracji kompletu ze sterownikiem bezprzewodowym YR-HQS01 przy montażu wraz z zestawem paneli lub montażu z odbiornikiem sygnału pilota RE-02.



DUCT
KLIMATYZATORY KANAŁOWE O ŚREDNIM SPRĘŻU

[1] hOn - aplikacja do sterowania Wi-Fi

[2] Smart Air 2 - aplikacja do sterowania Wi-Fi

Model (j. wewnętrzna)	**Moc chłodnicza** nom [kW]	**Moc grzewcza** nom [kW]	**Średnica rur przyłączeniowych (ciecz-gaz)** [cal]	**Cena** [PLN netto]	**Cena kompletu** [PLN netto]
AD35S2SM3FA lub AD35S2SM3FA(H)[1] HAI00578 lub HAI02071	3,5	4,0	1/4 - 3/8	**3 090**	**3 460**
YR-E17A HAI01390				**370**	
AD50S2SM3FA lub AD50S2SM3FA(H)[1] HAI00579 lub HAI02072	5,0	6,0	1/4 - 1/2	**3 390**	**3 760**
YR-E17A HAI01390				**370**	
AD71S2SM3FA lub AD71S2SM3FA(H)[1] HAI00580 lub HAI02073	7,1	8,0	3/8 - 5/8	**4 180**	**4 550**
YR-E17A HAI01390				**370**	

[1] Modele z oznaczeniem (H) posiadają w standardzie Sterowanie Wi-Fi (Aplikacja hOn) oraz lampę UV-C.
[2] Sterowanie Wi-Fi stanowi wyposażenie opcjonalne dla pozostałych modeli, bez oznaczenia (H). Należy doposażyć klimatyzator w moduł Wi-Fi KZW-W002 oraz przewód USB (Aplikacja Smart Air 2).
* Istnieje możliwość konfiguracji kompletu ze sterownikiem bezprzewodowym YR-HQS01 przy montażu z odbiornikiem sygnału pilota RE-02.

SYSTEM **MAXI SPLIT**

Jednostka zewnętrzna	Ilość j. wewnętrznych	Rodzaj j. wewnętrznych	Wydajność [kW]	Rozdzielacz	Sterownik przewodowy	Maskownica AB	Cena [PLN]
1U105S2SS2FA HAI01609	3	**AB35S2SC2FA** HAI00908	10,5	**FQG-3Y100A** HAI00250	**YR-E17A** HAI01390	**PB-620KB** HAI00737	**19 160**
		AC35S2SG1FA HAI00787		**FQG-3Y100A** HAI00250	**YR-E17A** HAI01390	/	**20 720**
		AD35S2SS1FA HAI00527		**FQG-3Y100A** HAI00250	**YR-E17A** HAI01390	/	**18 770**
		AD35S2SM3FA HAI00578		**FQG-3Y100A** HAI00250	**YR-E17A** HAI01390	/	**19 160**
	2	**AB50S2SC2FA** HAI00909		**FQG-2Y100A** HAI00248	**YR-E17A** HAI01390	**PB-620KB** HAI00737	**16 180**
		AC50S2SG1FA HAI00788		**FQG-2Y100A** HAI00248	**YR-E17A** HAI01390	/	**17 500**
		AD50S2SS1FA HAI00576		**FQG-2Y100A** HAI00248	**YR-E17A** HAI01390	/	**17 040**
		AD50S2SM3FA HAI00579		**FQG-2Y100A** HAI00248	**YR-E17A** HAI01390	/	**16 540**
1U125S2SN2FA HAI01425	4	**AB35S2SC2FA** HAI00908	12,5	**FQG-4Y200A** HAI00252	**YR-E17A** HAI01390	**PB-620KB** HAI00737	**23 970**
		AC35S2SG1FA HAI00787		**FQG-4Y200A** HAI00252	**YR-E17A** HAI01390	/	**26 050**
		AD35S2SS1FA HAI00527		**FQG-4Y200A** HAI00252	**YR-E17A** HAI01390	/	**23 450**
		AD35S2SM3FA HAI00578		**FQG-4Y200A** HAI00252	**YR-E17A** HAI01390	/	**23 970**
	3	**AB50S2SC2FA** HAI00909		**FQG-3Y200A** HAI00251	**YR-E17A** HAI01390	**PB-620KB** HAI00737	**21 100**
		AC50S2SG1FA HAI00788		**FQG-3Y200A** HAI00251	**YR-E17A** HAI01390	/	**23 080**
		AD50S2SS1FA HAI00576		**FQG-3Y200A** HAI00251	**YR-E17A** HAI01390	/	**22 390**
		AD50S2SM3FA HAI00579		**FQG-3Y200A** HAI00251	**YR-E17A** HAI01390	/	**21 640**
	2	**AB71S2SG1FA** HAI00780		**FQG-2Y200A** HAI00249	**YR-E17A** HAI01390	**PB-950KB** HAI00487	**18 800**
		AC71S2SG1FA HAI00789		**FQG-2Y200A** HAI00249	**YR-E17A** HAI01390	/	**20 000**
		AD71S2SS1FA HAI00577		**FQG-2Y200A** HAI00249	**YR-E17A** HAI01390	/	**18 760**
		AD71S2SM3FA HAI00580		**FQG-2Y200A** HAI00249	**YR-E17A** HAI01390	/	**19 720**
1U125S2SN2FB HAI01426	4	**AB35S2SC2FA** HAI00908	12,5	**FQG-4Y200A** HAI00252	**YR-E17A** HAI01390	**PB-620KB** HAI00737	**24 440**
		AC35S2SG1FA HAI00787		**FQG-4Y200A** HAI00252	**YR-E17A** HAI01390	/	**26 520**
		AD35S2SS1FA HAI00527		**FQG-4Y200A** HAI00252	**YR-E17A** HAI01390	/	**23 920**
		AD35S2SM3FA HAI00578		**FQG-4Y200A** HAI00252	**YR-E17A** HAI01390	/	**24 440**
	3	**AB50S2SC2FA** HAI00909		**FQG-3Y200A** HAI00251	**YR-E17A** HAI01390	**PB-620KB** HAI00737	**21 570**
		AC50S2SG1FA HAI00788		**FQG-3Y200A** HAI00251	**YR-E17A** HAI01390	/	**23 550**
		AD50S2SS1FA HAI00576		**FQG-3Y200A** HAI00251	**YR-E17A** HAI01390	/	**22 860**
		AD50S2SM3FA HAI00579		**FQG-3Y200A** HAI00251	**YR-E17A** HAI01390	/	**22 110**
	2	**AB71S2SG1FA** HAI00780		**FQG-2Y200A** HAI00249	**YR-E17A** HAI01390	**PB-950KB** HAI00487	**19 270**
		AC71S2SG1FA HAI00789		**FQG-2Y200A** HAI00249	**YR-E17A** HAI01390	/	**20 470**
		AD71S2SS1FA HAI00577		**FQG-2Y200A** HAI00249	**YR-E17A** HAI01390	/	**19 230**
		AD71S2SM3FA HAI00580		**FQG-2Y200A** HAI00249	**YR-E17A** HAI01390	/	**20 190**
1U140S2SN1FA HAI01429	4	**AB35S2SC2FA** HAI00908	14	**FQG-4Y200A** HAI00252	**YR-E17A** HAI01390	**PB-620KB** HAI00737	**24 280**
		AC35S2SG1FA HAI00787		**FQG-4Y200A** HAI00252	**YR-E17A** HAI01390	/	**26 360**
		AD35S2SS1FA HAI00527		**FQG-4Y200A** HAI00252	**YR-E17A** HAI01390	/	**23 760**
		AD35S2SM3FA HAI00578		**FQG-4Y200A** HAI00252	**YR-E17A** HAI01390	/	**24 280**
	3	**AB50S2SC2FA** HAI00909		**FQG-3Y200A** HAI00251	**YR-E17A** HAI01390	**PB-620KB** HAI00737	**21 410**
		AC50S2SG1FA HAI00788		**FQG-3Y200A** HAI00251	**YR-E17A** HAI01390	/	**23 390**
		AD50S2SS1FA HAI00576		**FQG-3Y200A** HAI00251	**YR-E17A** HAI01390	/	**22 700**
		AD50S2SM3FA HAI00579		**FQG-3Y200A** HAI00251	**YR-E17A** HAI01390	/	**21 950**
	2	**AB71S2SG1FA** HAI00780		**FQG-2Y200A** HAI00249	**YR-E17A** HAI01390	**PB-950KB** HAI00487	**19 110**
		AC71S2SG1FA HAI00789		**FQG-2Y200A** HAI00249	**YR-E17A** HAI01390	/	**20 310**
		AD71S2SS1FA HAI00577		**FQG-2Y200A** HAI00249	**YR-E17A** HAI01390	/	**19 070**
		AD71S2SM3FA HAI00580		**FQG-2Y200A** HAI00249	**YR-E17A** HAI01390	/	**20 030**
1U140S2SN1FB HAI01430	4	**AB35S2SC2FA** HAI00908	14	**FQG-4Y200A** HAI00252	**YR-E17A** HAI01390	**PB-620KB** HAI00737	**24 610**
		AC35S2SG1FA HAI00787		**FQG-4Y200A** HAI00252	**YR-E17A** HAI01390	/	**26 690**
		AD35S2SS1FA HAI00527		**FQG-4Y200A** HAI00252	**YR-E17A** HAI01390	/	**24 090**
		AD35S2SM3FA HAI00578		**FQG-4Y200A** HAI00252	**YR-E17A** HAI01390	/	**24 610**
	3	**AB50S2SC2FA** HAI00909		**FQG-3Y200A** HAI00251	**YR-E17A** HAI01390	**PB-620KB** HAI00737	**21 740**
		AC50S2SG1FA HAI00788		**FQG-3Y200A** HAI00251	**YR-E17A** HAI01390	/	**23 720**
		AD50S2SS1FA HAI00576		**FQG-3Y200A** HAI00251	**YR-E17A** HAI01390	/	**23 030**
		AD50S2SM3FA HAI00579		**FQG-3Y200A** HAI00251	**YR-E17A** HAI01390	/	**22 280**
	2	**AB71S2SG1FA** HAI00780		**FQG-2Y200A** HAI00249	**YR-E17A** HAI01390	**PB-950KB** HAI00487	**19 440**
		AC71S2SG1FA HAI00789		**FQG-2Y200A** HAI00249	**YR-E17A** HAI01390	/	**20 640**
		AD71S2SS1FA HAI00577		**FQG-2Y200A** HAI00249	**YR-E17A** HAI01390	/	**19 400**
		AD71S2SM3FA HAI00580		**FQG-2Y200A** HAI00249	**YR-E17A** HAI01390	/	**20 360**

* Powyższe ceny zawierają ceny jednostek zewnętrznych i wewnętrznych, sterownik, rozdzielacz
* Powyższe ceny w przypadku jednostek wewnętrznych AB zawierają cenę maskownic

POMPY CIEPŁA





SUPER AQUA MONOBLOK

POMPY CIEPŁA TYPU MONOBLOK CO + CWU | R32

Model	Kod towaru	Ogrzewanie temp. zew. 7°C / temp. wody na wylocie 35°C	Chłodzenie temp. zew. 35°C / temp. wody na wylocie 12/7°C	COP	Klasa energetyczna 35°C/55°C	Cena [PLN netto]	Cena kompletu [PLN netto]
AU052FYCRB(HW)	HAI01408	5	5	5,05	A+++/A++	**11 740**	**13 440**
ATW-A01	HAI00959					**1 360**	
YR-E27	HAI00958					**340**	
AU082FYCRA(HW)	HAI00955	7,8	5,5	4,4	A++/A+	**12 880**	**14 580**
ATW-A01	HAI00959					**1 360**	
YR-E27	HAI00958					**340**	
AU112FYCRA(HW)	HAI00956	11	11,5	4,22	A++/A++	**22 120**	**23 820**
ATW-A01	HAI00959					**1 360**	
YR-E27	HAI00958					**340**	
AU162FYCRA(HW)	HAI00957	16	14,5	4,15	A++/A+	**24 360**	**26 060**
ATW-A01	HAI00959					**1 360**	
YR-E27	HAI00958					**340**	






SUPER AQUA SPLIT

POMPY CIEPŁA TYPU SPLIT CO + CWU | R32

Model	Kod towaru	Ogrzewanie temp. zew. 7°C / temp. wody na wylocie 35°C	Chłodzenie temp. zew. 35°C / temp. wody na wylocie 12/7°C	COP	Klasa energetyczna 35°C/55°C	Cena [PLN netto]	Cena kompletu [PLN netto]
AW042SSCHA	HAI01800	4	4	5,14	A+++/A++	**6 720**	**18 010**
HU062WAMNA	HAI01798					**11 290**	
AW062SSCHA	HAI01801	6	6	4,98	A+++/A++	**7 670**	**18 960**
HU062WAMNA	HAI01798					**11 290**	
AW082SNCHA	HAI01802	8	8	4,98	A+++/A++	**9 940**	**23 250**
HU102WAMNA	HAI01799					**13 310**	
AW102SNCHA	HAI01803	10	9	4,72	A+++/A++	**10 490**	**23 800**
HU102WAMNA	HAI01799					**13 310**	



STEROWNIK

OPCJONALNY STEROWNIK DO POMPY CIEPŁA SUPER AQUA SPLIT

Model	Kod towaru	Cena [PLN netto]
HW-WA101DBT	HAI01804	**1 830**



AQUA POMPY CIEPŁA CWU | R32

Model	Kod towaru	Moc [kW]	Pojemność [l]	Zasilanie [f/V/Hz]	Klasa energetyczna	Cena [PLN netto]
HP250-M3C	HAI00658	2,1	240	1/230/50	A+	**10 120**

ZESTAWY DO **CENTRAL WENTYLACYJNYCH**

2,5–16 kW

TRYBY PRACY: GRZANIE, CHŁODZENIE | STEROWANIE 0–10 V | R32

Model	Moc chłodnicza [kW]	Moc grzewcza [kW]	Średnica rur przyłączeniowych [ciecz–gaz]	Cena jednostki [PLN netto]	Cena kompletu [PLN netto]
1U25S2SM1FA-2 HAI01771	2,6	3,2	1/4–3/8	**3 340**	**5 180**
AH1-RAC1 HAI01774				**1 840**	
1U35S2SM1FA-2 HAI01772	3,5	4,2	1/4–3/8	**3 550**	**5 390**
AH1-RAC1 HAI01774				**1 840**	
1U50MEGFRA HAI01340	5,0	5,2	1/4–1/2	**2 940**	**4 780**
AH1-RAC1 HAI01774				**1 840**	
1U71S2SR2FA HAI01438	7,1	7,5	3/8–5/8	**5 900**	**7 820**
AH1-LCAC1 HAI01777				**1 920**	
1U105S2SS2FA HAI01609	9,5	10,2	3/8–5/8	**8 860**	**10 780**
AH1-LCAC1 HAI01777				**1 920**	
1U125S2SN2FA HAI01425	12,3	12,7	3/8–5/8	**10 340**	**12 260**
AH1-LCAC1 HAI01777				**1 920**	
1U125S2SN2FB HAI01426	12,4	12,8	3/8–5/8	**10 810**	**12 730**
AH1-LCAC1 HAI01777				**1 920**	
1U140S2SN1FA HAI01429	13,4	15,0	3/8–5/8	**10 650**	**12 570**
AH1-LCAC1 HAI01777				**1 920**	
1U140S2SN1FB HAI01430	13,4	15,0	3/8–5/8	**10 980**	**12 900**
AH1-LCAC1 HAI01777				**1 920**	
1U160S2SP1FB HAI01431	16,0	17,0	3/8–3/4	**14 900**	**16 820**
AH1-LCAC1 HAI01777				**1 920**	

* Kompletne zestawy zawierają agregat i AHU BOX

AGREGATY WODY LODOWEJ CHŁODZONE POWIETRZEM

R410A

Model	Moc chłodnicza [kW]	Moc grzewcza [kW]	EER/COP	Cena jednostki [PLN netto]
CA0100EAND HAI00685	98	103	3,39/3,59	**85 940**
CA0130EAND HAI00452	130	135	3,39/3,53	**122 730**

POZOSTAŁE URZĄDZENIA



PORTABLE KLIMATYZATORY PRZENOŚNE

R290

Nazwa	Model	Moc chłodnicza [kW]	Moc grzewcza [kW]	Zasilanie [f/V/Hz]	Cena [PLN netto]
HAI00766	**AM12AA1GAA**	3,5	3,3	1/240/50	**2 100**



PURE Comfort OCZYSZCZACZE POWIETRZA

Nazwa	Model	Zdolność oczyszczania CADR(PM) [m3/h]	Poziom ciś. akustycznego [dB(A)]	Zasilanie [f/V/Hz]	Cena [PLN netto]
HAI01206	**KJF600KCAA**	500	23-54	1/230/50	**1 100**

*Oczyszczacz powietrza zawiera filtr w zestawie.



FILTRY WYMIENNE DO OCZYSZCZACZA POWIETRZA

Kod towaru	Model	Cena [PLN netto]
HAI01260	**Filtr do KJF600KCAA**	**170**

*Filtr wymienny jest częścią zamienną i nie podlega rabatowaniu.

STEROWNIKI I AKCESORIA

STEROWNIKI CENTRALNE

Nazwa	Opis	Zastosowanie	Cena [PLN netto]
YCJ-A002 HAI00316	Do pracy naprzemiennej, wyjście na sterownik centralny, wyjście BMS, MODBUS	Do wszystkich jednostek wewnętrznych Split, Multi Split, Maxi Split	**230**
YCZ-A004 HAI00338	Sterownik centralny	Do wszystkich typów	**2 200**
HC-SA164DBT HAI01113	Sterownik centralny	Do wszystkich typów	**3 170**
HC-LA1CDBT HAI01421	Sterownik centralny	Do wszystkich typów	**25 350**

STEROWNIKI INDYWIDUALNE PRZEWODOWE

Nazwa	Opis	Zastosowanie	Cena [PLN netto]
YR-E17A HAI01390	Pilot przewodowy indywidualny / grupowy	Do wszystkich typów	**370**
WK-B HAI00369	Moduł komunikacji pilota przewodowego	Jednostki ścienne	**460**
HW-BA116ABK HAI01145	Pilot przewodowy indywidualny / grupowy	Do wszystkich typów	**260**
HW-BA101ABT (CZARNY) HAI01100	Pilot przewodowy indywidualny / grupowy	Do wszystkich typów	**490**

STEROWNIKI INDYWIDUALNE BEZPRZEWODOWE

Nazwa	Opis	Zastosowanie	Cena [PLN netto]
YR-HQS01 HAI01666	Pilot bezprzewodowy	Jednostki komercyjne R32	**190**
YR-HRS01 HAI01667	Pilot bezprzewodowy	Jednostki R410A	**150**
YR-HE HAI01644	Pilot bezprzewodowy	Jednostki ścienne TAYGA	**150**
YR-HE HAI00838	Pilot bezprzewodowy	Jednostki ścienne TUNDRA	**150**
YR-HE HAI00382	Pilot bezprzewodowy	Jednostki ścienne FLARE	**150**
YR-HE HAI01471	Pilot bezprzewodowy	Jednostki ścienne PEARL	**150**
YR-HQ HAI00411	Pilot bezprzewodowy	Jednostki ścienne JADE	**210**
YR-HQ HAI00411	Pilot bezprzewodowy	Jednostki ścienne EXPERT	**210**
YR-HQ HAI00618	Pilot bezprzewodowy	Jednostki ścienne FLEXIS	**210**
YR-HJ HAI02194	Pilot bezprzewodowy	Jednostki ścienne JADE	**210**
YR-HJ HAI02196	Pilot bezprzewodowy	Jednostki ścienne EXPERT, FLEXIS	**210**
RE-02 HAI00104	Odbiornik sygnału pilota	Jednostki kanałowe	**220**

REDUKCJE

Nazwa	Cena [PLN netto]
REDUKCJA 1/4 DO 3/8 HAI00862	**80**
REDUKCJA 3/8 DO 1/2 HAI00863	**80**
REDUKCJA 3/8 DO 5/8 HAI00864	**80**
REDUKCJA 1/2 DO 5/8 HAI00865	**80**
REDUKCJA 1/2 DO 3/8 HAI00866	**80**

POZOSTAŁE AKCESORIA

Nazwa	Opis	Zastosowanie	Cena [PLN netto]
Moduł Wi-Fi KZW-W002 HAI00372	Moduł sterowania Wi-Fi	Jednostki ścienne i komercyjne – Aplikacja Smart Air 2	**50**
Przewód USB do KZW-W002 HAI00911	Przewód USB do podłączenia modułu Wi-Fi KZW-W002	Jednostki komercyjne – Aplikacja Smart Air 2	**20**
HI-WA164DBI HAI01141	Moduł sterowania Wi-Fi grupowy	Wszystkie jednostki w połączeniu ze sterownikiem centralnym	**310**
AH1-160A HAI00465	Moduł przyłączeniowy do centrali wentylacyjnej	Jednostki zewnętrzne SUPER MATCH R410A	**1 800**
AH1-RAC1 HAI01774	Moduł przyłączeniowy do centrali wentylacyjnej	Jednostki zewnętrzne SUPER MATCH R32 od 2,5 do 5,0 kW	**1 840**
AH1-LCAC1 HAI01777	Moduł przyłączeniowy do centrali wentylacyjnej	Jednostki zewnętrzne SUPER MATCH R32 od 7,0 do 16 kW	**1 920**
Adapter Tundra HAI00582	Rozmiar 2,5-3,5	TAYGA Plus | TUNDRA Plus	**10**
Adapter Tundra HAI00583	Rozmiar 5,0-7,0	TAYGA Plus | TUNDRA Plus	**10**
TD-03 HAI01645	Narzędzie do testów	Systemy MRV	**470**
P1B-890IA/D HAI00896	Komplet paneli – z wyświetlaczem	Jednostki kanałowe typu Slim 2,5 kW i 3,5 kW	**300**
P1B-1210IA HAI00318	Komplet paneli – standard	Jednostki kanałowe typu Slim 5,0 kW i 7,0 kW	**250**
P1B-1210IA/D HAI00897	Komplet paneli – z wyświetlaczem	Jednostki kanałowe typu Slim 5,0 kW i 7,0 kW	**360**
PB-620KB HAI00737	Maskownica – 4 stronny przepływ	Jednostki kasetonowe AB25-50S2SC2FA	**810**
PB-950KB HAI00487	Maskownica – obwodowy przepływ	Jednostki kasetonowe AB71-ABH160	**1 020**
PB-950KB HAI00738	Maskownica – obwodowy przepływ z czujnikiem ruchu	Jednostki kasetonowe AB71-ABH160	**1 020**
Filtry A0010809388 HAI00319	Antybakteryjny + Z Wit. C	Jednostki ścienne R32	**20**
Filtry A0010808876 HAI00320	Antybakteryjny + Fotokatalityczny	Jednostki ścienne R32	**20**
Filtry A0010805043 HAI00321	Antybakteryjny + Węglowy	Jednostki ścienne R32	**20**
Filtr 3M HAI00847	–	Jednostki ścienne R32	**100**

ROZDZIELACZE DO MAXI SPLIT

Nazwa	Cena [PLN netto]
FOQ-2Y100A HAI00248	**530**
FQG-2Y200A HAI00249	**650**
FQG-3Y100A HAI00250	**660**
FQG-3Y200A HAI00251	**760**
FQG-4Y200A HAI00252	**900**

1/2023
Wszystkie ceny przedstawione w tym Cenniku są kwotami netto. Cennik nie stanowi oferty handlowej w rozumieniu przepisów Kodeksu Cywilnego oraz innych właściwych przepisów prawnych. Generalny Dystrybutor systemów klimatyzacji i pomp ciepła Haier w Polsce – firma Refsystem sp. z o.o. zastrzega sobie prawo do dowolnych zmian cen i aktualizacji danych bez uprzedniego powiadamiania Klientów. Aktualny Cennik oraz dane techniczne urządzeń dostępne są na stronie www.haier-ac.pl. Adresy i dane kontaktowe do Autoryzowanych Partnerów Haier znajdują się na stronie **www.haier-ac.pl.**



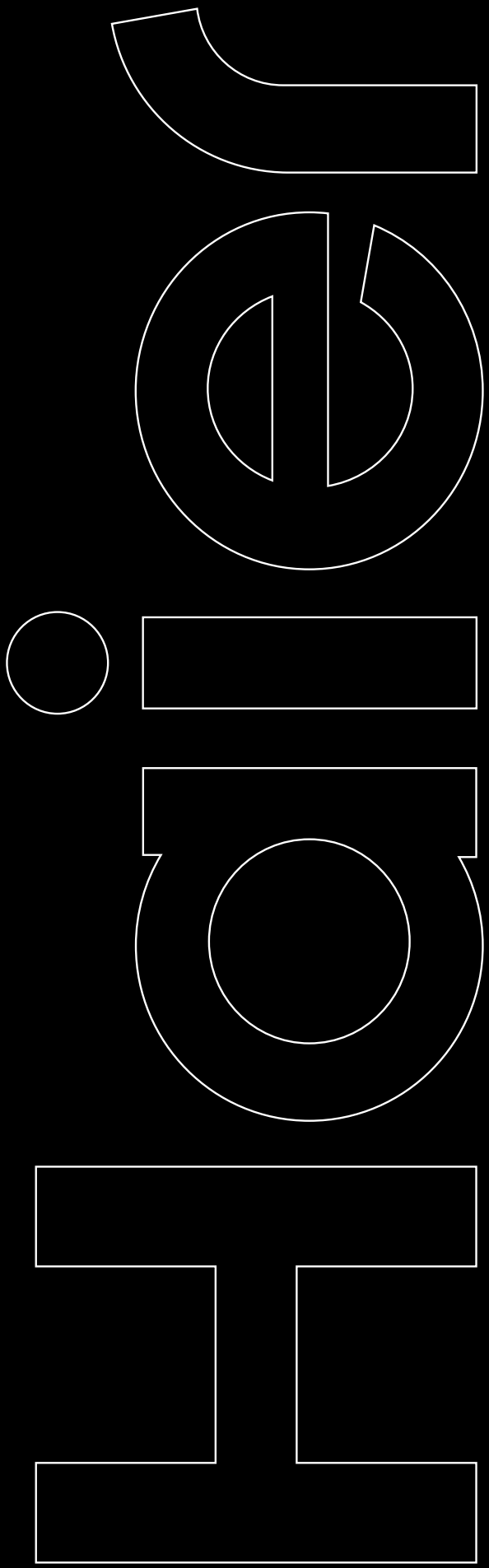

Lider klimatyzatorów
sterowanych zdalnie.
Marka NR 1 na świecie!
HAIER AC został wyróżniony
aż trzema certyfikatami NR 1
potwierdzającymi pozycję marki
na światowych rynkach.

Źródło: Euromonitor International Limited, 2021

Generalny Dystrybutor
Systemów Klimatyzacji
i Pomp Ciepła w Polsce:
REFSYSTEM Sp. z o. o.

ul. Metalowców 5,
86-300 Grudziądz

haier@haier-ac.pl
+48 723 737 378
haier-ac.pl